VISIT…

LANZAROTE Caliente.COM

Google

Это цифровая коиия книги, хранящейся для иотомков на библиотечных иолках, ирежде чем ее отсканировали сотрудники комиании Google в рамках ироекта, цель которого - сделать книги со всего мира достуиными через Интернет.

Прошло достаточно много времени для того, чтобы срок действия авторских ирав на эту книгу истек, и она иерешла в свободный достуи. Книга иереходит в свободный достуи, если на нее не были иоданы авторские ирава или срок действия авторских ирав истек. Переход книги в свободный достуи в разных странах осуществляется ио-разному. Книги, иерешедшие в свободный достуи, это наш ключ к ирошлому, к богатствам истории и культуры, а также к знаниям, которые часто трудно найти.

В этом файле сохранятся все иометки, иримечания и другие заииси, существующие в оригинальном издании, как наиоминание о том долгом иути, который книга ирошла от издателя до библиотеки и в конечном итоге до Вас.

Правила использовапия

Комиания Google гордится тем, что сотрудничает с библиотеками, чтобы иеревести книги, иерешедшие в свободный достуи, в цифровой формат и сделать их широкодостуиными. Книги, иерешедшие в свободный достуи, иринадлежат обществу, а мы лишь хранители этого достояния. Тем не менее, эти книги достаточно дорого стоят, иоэтому, чтобы и в дальнейшем иредоставлять этот ресурс, мы иредириняли некоторые действия, иредотвращающие коммерческое исиользование книг, в том числе установив технические ограничения на автоматические заиросы.

Мы также иросим Вас о следующем.

- Не исиользуйте файлы в коммерческих целях.
  Мы разработали ирограмму Поиск книг Google для всех иользователей, иоэтому исиользуйте эти файлы только в личных, некоммерческих целях.

- Не отиравляйте автоматические заиросы.
  Не отиравляйте в систему Google автоматические заиросы любого вида. Если Вы занимаетесь изучением систем машинного иеревода, оитического расиознавания символов или других областей, где достуи к большому количеству текста может оказаться иолезным, свяжитесь с нами. Для этих целей мы рекомендуем исиользовать материалы, иерешедшие в свободный достуи.

- Не удаляйте атрибуты Google.
  В каждом файле есть "водяной знак" Google. Он иозволяет иользователям узнать об этом ироекте и иомогает им найти доиолнительные материалы ири иомощи ирограммы Поиск книг Google. Не удаляйте его.

- Делайте это законно.
  Независимо от того, что Вы исиользуйте, не забудьте ироверить законность своих действий, за которые Вы несете иолную ответственность. Не думайте, что если книга иерешла в свободный достуи в США, то ее на этом основании могут исиользовать читатели из других стран. Условия для иерехода книги в свободный достуи в разных странах различны, иоэтому нет единых иравил, иозволяющих оиределить, можно ли в оиределенном случае исиользовать оиределенную книгу. Не думайте, что если книга иоявилась в Поиске книг Google, то ее можно исиользовать как угодно и где угодно. Наказание за нарушение авторских ирав может быть очень серьезным.

О программе Поиск кпиг Google

Миссия Google состоит в том, чтобы организовать мировую информацию и сделать ее всесторонне достуиной и иолезной. Программа Поиск книг Google иомогает иользователям найти книги со всего мира, а авторам и издателям - новых читателей. Полнотекстовый иоиск ио этой книге можно выиолнить на странице `http://books.google.com/`

This is a digital copy of a book that was preserved for generations on library shelves before it was carefully scanned by Google as part of a project to make the world's books discoverable online.

It has survived long enough for the copyright to expire and the book to enter the public domain. A public domain book is one that was never subject to copyright or whose legal copyright term has expired. Whether a book is in the public domain may vary country to country. Public domain books are our gateways to the past, representing a wealth of history, culture and knowledge that's often difficult to discover.

Marks, notations and other marginalia present in the original volume will appear in this file - a reminder of this book's long journey from the publisher to a library and finally to you.

Usage guidelines

Google is proud to partner with libraries to digitize public domain materials and make them widely accessible. Public domain books belong to the public and we are merely their custodians. Nevertheless, this work is expensive, so in order to keep providing this resource, we have taken steps to prevent abuse by commercial parties, including placing technical restrictions on automated querying.

We also ask that you:

+ *Make non-commercial use of the files* We designed Google Book Search for use by individuals, and we request that you use these files for personal, non-commercial purposes.
+ *Refrain from automated querying* Do not send automated queries of any sort to Google's system: If you are conducting research on machine translation, optical character recognition or other areas where access to a large amount of text is helpful, please contact us. We encourage the use of public domain materials for these purposes and may be able to help.
+ *Maintain attribution* The Google "watermark" you see on each file is essential for informing people about this project and helping them find additional materials through Google Book Search. Please do not remove it.
+ *Keep it legal* Whatever your use, remember that you are responsible for ensuring that what you are doing is legal. Do not assume that just because we believe a book is in the public domain for users in the United States, that the work is also in the public domain for users in other countries. Whether a book is still in copyright varies from country to country, and we can't offer guidance on whether any specific use of any specific book is allowed. Please do not assume that a book's appearance in Google Book Search means it can be used in any manner anywhere in the world. Copyright infringement liability can be quite severe.

About Google Book Search

Google's mission is to organize the world's information and to make it universally accessible and useful. Google Book Search helps readers discover the world's books while helping authors and publishers reach new audiences. You can search through the full text of this book on the web at `http://books.google.com/`

PKL
M1766
.K45
-19

ЗБИРНЫЧОКЪ УКРАИНСЬКИХЪ ПИСЕНЬ

ЗЪ НОТАМИ

ГЛАВНЫЙ СКЛАДЪ ИЗДАНІЯ:
Типографія Е. И. Фесенко, въ Одессѣ, Ришельевская улица, № 47.

INDIANA
UNIVERSITY
LIBRARY

Digitized by Google

Digitized by Google

Digitized by Google

Aleksandr Khvedorovych

ЗБИРНЫЧОКЪ

Zbirnychok ukrains'kikh pisen'

УКРАИНСЬКИХЪ ПИСЕНЬ

зъ нотамы.

УПОРЯДКУВАВЪ

Александра Хведоровычъ.

ИЗДАНІЕ ТРЕТЬЕ

Типографіи и Хромолитографіи Е. И. Фесенко.

Одесса.
Типографія и Хромолитогр. Е. И. Фесенко.
Ришельевская ул., соб. д. № 47.
1903.

Digitized by Google

M 1764
.K 45
1903

INDIANA UNIVERSITY LIBRARY

Дозволено цензурою. Одесса 29 іюля 1903 г.

INDIANA UNIVERSITY LIBRARY

Digitized by Google

1. Та нема гиршъ никому....

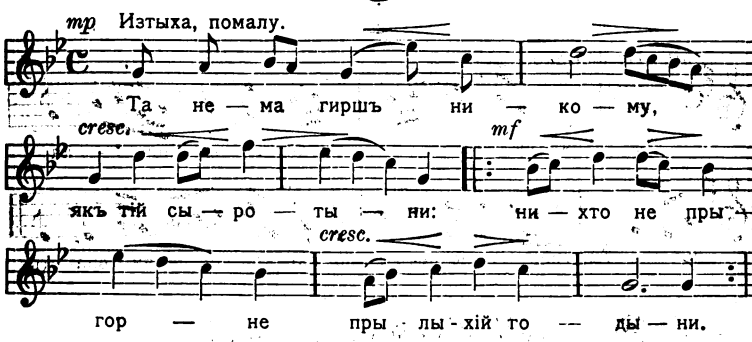

1. Та нема гиршъ никому, якъ тій сыротыни:
Нихто не прыгорне пры лыхій годыни. (2)
2. Та не прыгорне батько, не прыгорне й маты,
Хиба той прыгорне, що думае взяты. (2)
3. Та налетилы гусы зъ далекого краю,
Скаламутылы воду въ тыхому Дунаю. (2)
4. Та бодай сири гусы зъ пирьячкомъ пропалы,
Що насъ розлучылы, якъ голубивъ пару. (2)
5. Та любылысь, кохалысь, якъ зерно въ гориси,
А теперъ розійшлыся, якъ туманъ по лиси. (2)
6. Та любылысь, кохалысь, якъ голубивъ пара,
Теперъ розійшлыся, якъ чорная хмара. (2)
7. Ой, у поли крыныця, тамъ вода лыснытьця,
А люде говорять, що я ледащыця. (2)
8. Що я ледащыця, не хочу робыты,
Та йду у корчомку медъ-горилку пыты. (2)

Digitized by Google

2. Ой, сяду я край виконечка прясты....

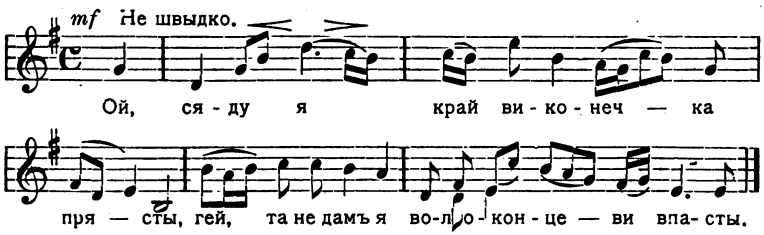

1. Ой, сяду я край виконечка прясты,
Гей, та не дамъ я волоконцеви впасты,
2. А пущу я волоконце въ виконце,
Гей, та подывлюсь, а чы высоко сонце.
3. Я жъ думала, що то сонечко сходе,
Гей, ажъ то мылый та по рыночку ходе.
4. Ажъ то мылый та по рыночку ходе,
Гей, чужу мылу та за рученьку воде.
5. Чужу мылу и цилуе й мылуе,
Гей, а на мене та нагайку готуе.
6. Не готуй, мылый, бо не будешъ мене быты,
Я жъ молоденька буду тебе просыты.
7. Хочъ будешъ, мылый, мене быты-вбываты,
Гей, а хочъ будешъ соби сорокъ жинокъ маты,
8. Хочъ будешъ маты сорокъ жинокъ ще й чотыри,
Гей, а я буду та й настарша мижъ нымы.
9. Я жъ думала, що нагайка зъ паперу,
Гей, ажъ нагайка та зъ проклятого ременю.

Digitized by Google

10. Я жъ думала, що нагайка зъ шнурочка,
Гей, а якъ вдарывъ—перервалась сорочка.

3. Ой, вербо, вербо кучерява....

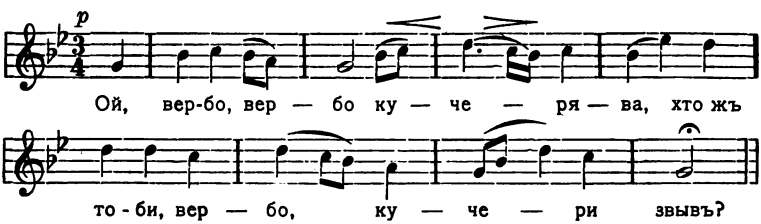

1. Ой, вербо, вербо кучерява,
Хто жъ тоби, вербо, кучери звывъ?

2. Хто жъ тоби, вербо, кучери звывъ,
Хто жъ тоби, вербо, коринь пидмывъ?

3. Пидмыла коринь быстра вода,
Кучери звыла густа лоза.

4. А я молода, якъ ягода,
Не пиду замижъ за рикъ, за два;

5. А пиду замижъ я пьятого
За пьяныченьку проклятого.

6. Ой, кажуть люде, що мужъ не пье,
А що-вечора винъ зъ шыньку йде.

7. А що-вечора винъ зъ шыньку йде,
На заставочку коня веде.

Digitized by Google

8. А що-вечора, що-раночку, —
Пропывъ коныка й нагаёчку.

9. Пропывъ коныка вороного,
Та йде до дому по другого.

10. А я молода — проты ёго,
Несу рублыка золотого.

11. Несу рублыка золотого
Выкуплять коня вороного.

12. Ой, якъ выкупышъ— люблю тебе,
А не выкупышъ—убью тебе.

13. Ой, не разъ, не два выкупляла,
Кризь виконечко утикала.

14. Кризь виконечко утикала,
Въ вышневимъ садку ночувала.

15. Въ вышневимъ садку ночувала,
Усихъ пташечокъ выслухала.

16. Тамъ зозуленька куку, куку,
А я молода терплю муку.

17. Тамъ соловейко тёхъ, тёхъ, тёхъ, тёхъ.
Котятьця слёзы, якъ той горохъ.

Digitized by Google

4. Ой, по гори, по гори....

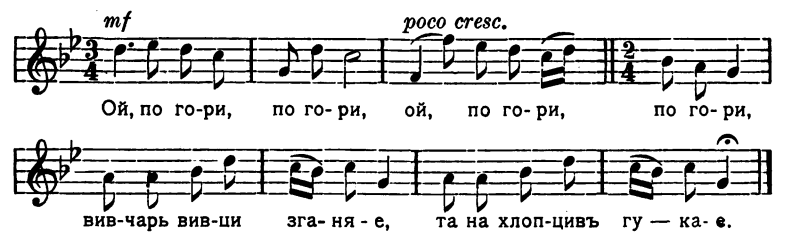

1. Ой, по гори, по гори (2)
Вивчарь вивци зганяе,
Та на хлопцивъ гукае:

2. „Ой, вы, хлопци молодци, (2)
„Накажите дивоньци,
„Що въ червонiй плахтонци.

3. „Нехай мене та й не жде, (2)
„Нехай соби замижъ йде; (2)

4. „Нехай мене не любе (2)
„И литъ своихъ не губе. (2)

5. „Вона дивка багата, (2)
„Въ неи плахта черчата. (2)

6. „А я чабанъ молодый, (2)
„Ще й до того убогый: (2)

7. „Симъ паръ воливъ у лузи (2)
„А чотыри у плузи, (2)

8. „Ялившыку безъ лику, (2)
„Гуляй, дивко, до вику!“ (2)

Digitized by Google

9. Якъ се дивка зачула, (2)
Та й зъ вулыци майнула, (2)
10. Та прыбигла до ворить (2)
Ухопылась за жывить. (2)
11. „Ой, Боже мій, Боже мій, (2)
„Що хорошый та не мій! (2)
12. „Ой, Боже мій, що робыть, (2)
„Що покынувъ винъ любыть? (2)
13. — Бижы, дивко, до гаю, (2)
Та накопай розмаю. (2)
14. „Я розмаю не знаю, (2)
„Хиба людей спытаю“. (2)
15. Ще й до гаю не дійшла, (2)
Розмай-кориня знайшла. (2)
16. Полоскала на броду, (2)
Заправляла на меду. (2)
17. Полоскала на ричци, (3)
Заправляла въ горильци. (2)
18. Полоскала въ осоци, (2)
Заправляла въ молоци. (2)
19. Прыставляла до печи, (2)
Промовляла три речи: (2)
20. „Кыпы, кыпы, коринець, (2)
„Докы прыйде молодець!“ (2)
21. А ще й корипь не вкыпивъ, (2)
А вже мылый прылетивъ. (2)
22. „Ой, що жъ тебе прынесло, (2)
„А чы човенъ, чы весло?“ (2)

Digitized by Google

23. — „Прынисъ мене сывый кинь (2)
До дивчыны на постиль“. (2)
24. „Ой, чого жъ ты прылетивъ, (2)
„Колы любыть не схотивъ?“ (2)
25. — „Ой, якъ мени не литать, (2)
Колы вміешъ чарувать?“ (2)
26. „Ни, я чаривъ не знаю, (2)
„Хиба людей спытаю. (2)
27. „Ой, у мене чаронькы (2)
„Чорненькіи бривонькы. (2)
28. „Ой, у мене прынада, (2)
„Що сама я молода“. (2)

5. Ой, зачула моя доля....

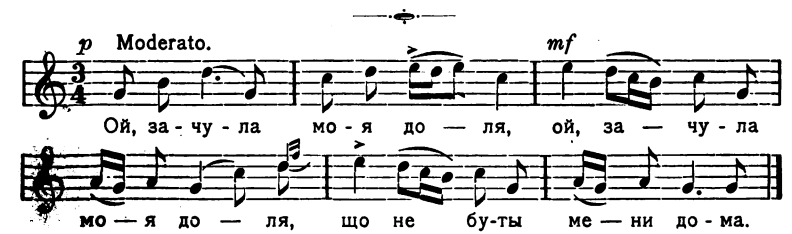

1. Ой, зачула моя доля, (2)
Що не буты мени дома.
2. А буть мени у неволи, (2)
У некрутьскому набори.
3. Козаченько догадався, (2)
По вулыци зашатався.

Digitized by Google

4. По вулыци зашатався, (2)
До дивчыны заховався.

5. Ой, дивчыно моя, душко, (2)
Сховай мене пидъ подушку!

6. Ой, дивчыно, моя пани, (2)
Сховай мене пидъ жупаны!

7. Десятныкы, якъ дозналы, (2)
Кругомъ хату обступалы.

8. Кругомъ хату обступалы, (2)
Дивци двери розламалы.

9. Дивци двери розламалы, (2)
Козаченька испіймалы.

10. Посадылы въ передочокъ, (2)
Сами силы у задочокъ

11. Та конькивъ поганяють, (2)
На некрута поглядають.

12. Ой, не выдко ще й Полтавы, (2)
На конькахъ мыло стало.

6. Ой, на гори васылечкы сходять....

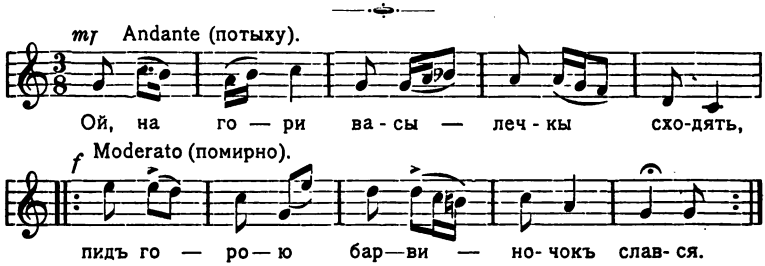

Digitized by Google

1. Ой, на гори васылечкы сходять,
Пидъ горою барвиночокъ слався.
2. Пидъ горою барвиночокъ слався,
А вдовынъ сынъ роспывсь, розгулявся,
3. А вдовынъ сынъ роспывсь, розгулявся,
Ще й до того не хоче робыты.
4. Ще й до того не хоче робыты.
Та йде въ корчму горилочку пыты.
5. Стоптавъ, зламавъ червону калыну,
Извивъ зъ ума дивку Марусыну.
6. Марусенька по бережку ходе,
А за нею витеръ хвылю гоне.
7. Марусенька на хвылю ступыла,
Маты сына сылою женыла.
8. Маты сына сылою женыла,
По вулыци невистку судыла.
9. Та дримлывая, сонлыва невистка,
Ще й до того не хоче робыты.
10. Ще й до того не хоче робыты,
Иде въ корчму горилочкы пыты.
11. А свекруха іи не злюбыла,
До порога спаты положыла.
12. До порога спаты положыла,
А до сына стыха говорыла:
13. „Поидь, сыну, на ярмарокъ пишкы,
Купы, сыну, реминнiи вижкы,
14. Купы, сыну, реминнiи вижкы,
Скруты мылiй рученькы ще й нижкы, —

Digitized by Google

15. Ще й до того дротяну нагайку,
Скатай мылу, якъ сыню кытайку".
16. А мыленька билу постиль стлала,
До постели стыха промовляла:
17. „Постиль моя тонка, билесенька,
Хто жъ на тоби цю ничъ буде спаты?
18. Хто жъ на тоби цю ничъ буде спаты?
Буде мылый якъ катъ катуваты".
19. А зъ вечора свичечка горила,
А въ пивночи нагайка шумила,
20. А въ пивночи нагайка шумила,
А къ свитови мыленька умлила.
21. Лежыть мыла, якъ бомага сыня,
А мыленькый, якъ билая глына.
22. „Ой, ты, маты, порадныця въ хати,
Порадыла, якъ мылу караты.
23. Порадыла, якъ мылу караты,
Теперъ порадь, якъ мылу сховаты".
24. — „Зирвы, сыну, въ комори мостыну,
Та й заховай чужую дытыну".
25. „Не зорветьця въ комори мостына,
Не втаитьця чужая дытына.
26. Треба, маты, коня продаваты,
Треба, маты, мылу поховаты".
27. — „Сидлай, сыну, коня вороного,
Та йидь, сыну, до тестя ридного,
28. Нехай йиде, нехай поспишае,
Нехай свою дытыну сховае".

Digitized by Google

29. По мыленькій въ усы дзвоны дзвонять,
Сына й матиръ до острогу гонять.
30. На мыленьку сорочку надилы,
Сына й матиръ въ острогъ посадылы.

7. Ой, ходывъ чумакъ....

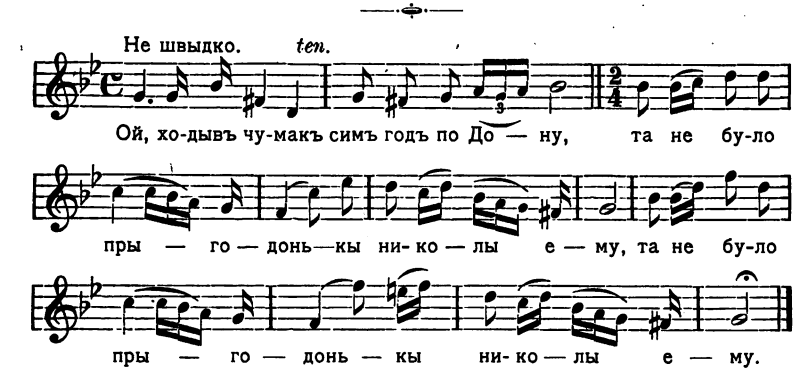

1. Ой, ходывъ чумакъ симъ годъ по Дону,
Та не було прыгодонькы николы ёму. (2)
2. Ой, ишовъ чумакъ зъ Крыму до дому,
Сталась ёму прыгодонька за всю дорогу..., (2)
3. Ой, сталась прыгода не въ день, а въ ночи:
Занедужавъ чумаченько, зъ Крыму идучы,
Пры шырокій дориженьци волы пасучы.
4. Ой, прыйшовъ чумакъ въ Самарь на базарь,
Червоною хустыною голову звьязавъ. (2)

Digitized by Google

5. Ой, упавъ чумакъ, упавъ та й лежыть, —
Нихто ёго не спытае, що въ ёго болыть. (2)
6. А болыть въ ёго серце й голова,
Помирае чумаченько, а роду нема. (2)
7. Прыйшовъ до ёго отаманъ ёго,
Бере ёго за рученьку, жалуе ёго.... (2)
8. „Отамане мiй, жалуешъ мене,
Скыдай сынiй жупанъ зъ мене та укрый мене,
Беры мои волы й возы, поховай мене!
9. Беры волы й возы, поховай мене,
Беры мое срибло, злото—помынай мене!“ (2)
10. Ой, скынувъ чумакъ свыту и кожухъ,
Прыпадае къ теплiй земли, теплый зводе духъ... (2)
11. Ой, скынувъ чумакъ зъ себе и каптанъ:
„Волы мои половiи, хто жъ вамъ буде панъ?“ (2)
12. Та вдарылы зразу у велыкый дзвинъ:
Се жъ по тому чумакови, що ходывъ на Динъ (2)
13. Та вдарылы зразу у дзвоны у вси:
Се жъ по тому чумакови, що ходывъ по силь. (2)
14. Ой, ишлы волы та въ висьмерыку,
Задзвонылы въ уси дзвоны по тимъ чумаку. (2)
15. Ревнулы волы у новимъ ярми:
Поховалы чумаченька въ чужiй сторони; (2)
16. Ревнулы волы, степомъ идучы:
Поховалы чумаченька, зъ Крыму идучы. (2)

Digitized by Google

8. Гей, гей! А хто лыха не знае....

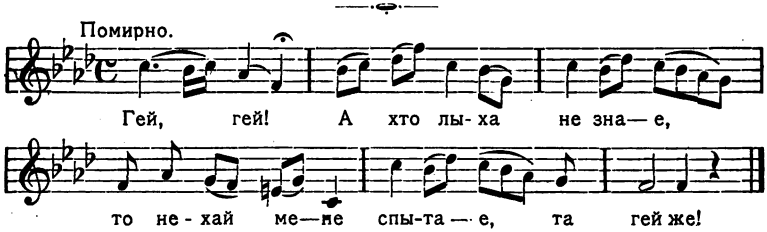

1. Гей, гей! А хто лыха не знае,
   То нехай мене спытае,—та гей же!
2. Гей, гей! Та вырисъ я въ наймахъ, въ неволи,
   Та не знавъ я доли николы,—та гей же!
3. Гей, гей! Та по дорогахъ ходючы,
   Та чужи волы пасучы,—та гей же!
4. Гей, гей! Ой, чужіи волы недужи,
   Та вывезить мажу зъ калюжи,—та гей же!
5. Гей, гей! Та поставте мажу на суши,
   Та биля шынкаркы Настуси,—та гей же!
6. Гей, гей! Ой, шынкарочко Настусю,
   Та дай меду-вына напьюся,—та гей же!
7. Гей, гей! Ой, дай меду-вына напьюся,
   Та й у жупанъ сыній вряжуся,—та гей же!
8. Гей, гей! Ой, дывуйтеся, ворогы,
   Що въ чумака жупанъ дорогый,—та гей же!
9. Гей, гей! Ой, залыцяйтесь, дивчата,
   Бо сырота-чумакъ багатый,—та гей же!

Digitized by Google

9. Гулявъ чумакъ на рыночку....

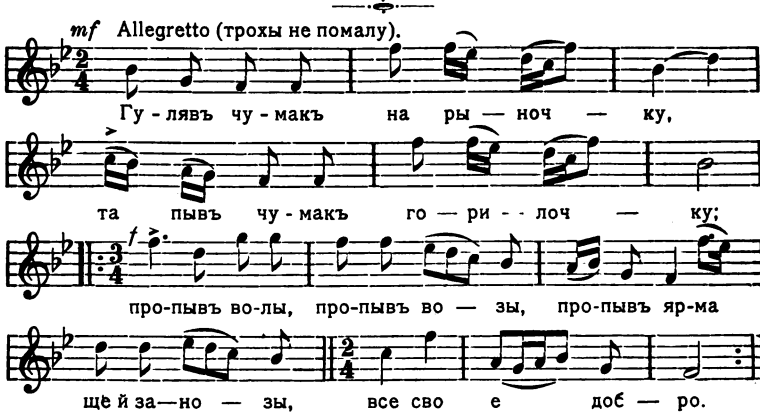

1. Гулявъ чумакъ на рыночку,
Та пывъ чумакъ горилочку;
Пропывъ волы, пропывъ возы,
Пропывъ ярма, ще й занозы, — } 2
Все свое добро.

2. Ой, пъе чумакъ, пъе, гуляе,
Добро свое пропывае,
Добро свое пропывае,
Товарыство напувае, } 2
Щобъ вирне було.

3. Прокынувся чумакъ вранци,
Та й полапавъ у гаманци:
Вси кышени вывертае
Ажъ тамъ грошей вже чортмае,— } 2
Ничимъ похмелыться.

Digitized by Google

4. Прыйшовъ чумакъ до шынкаркы:
„Сыпъ, шынкарко, хочъ пивъ кварты!“
Шынкарочка третьця-мнетьця,
Ще й зъ чумаченька сміетьця, } 2
Що гиркый пъяныця.

5. Скынувъ чумакъ жупаныну:
„Сыпъ, шынкарко, четвертыну!“
— „Ой, не всыплю четвертыну,
Добудь грошей хочъ зъ полтыну, — } 2
Тоди пый, гуляй!“

6. Выйшовъ чумакъ на могылу,
Та поглянувъ на долыну:
Лежать волы, стоять возы,
Высять ярма ще й занозы — } 2
Все чумацькее добро.

7. Ой, пишовъ бы я до дому,
Та боюся поговору:
Будуть быты ще й ганыты,
Та заставлять ще й косыты, } 2
А я козакъ нездоровъ.

8. Ой, пиду я у Молдаву,
Та симъ рокивъ погорюю,
Та симъ годъ я погорюю,
Волы й возы покупую, — } 2
Зновъ буду чумакъ.

Digitized by Google

10. Ой, у поли крыныченька....

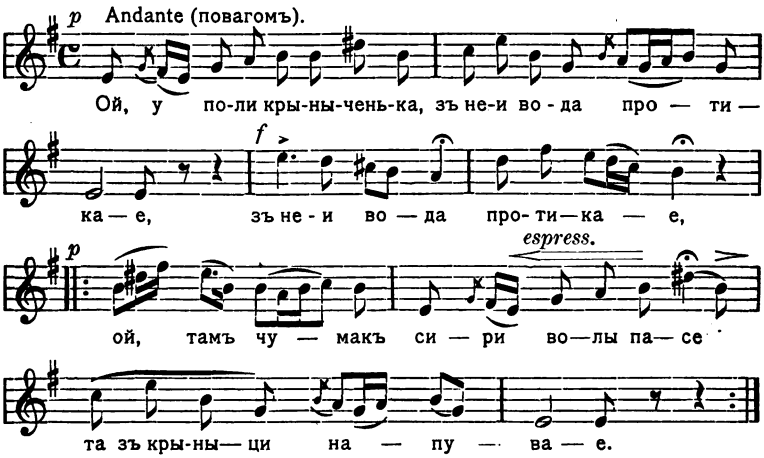

1. Ой, у поли крыныченька,
Зъ неи вода протикае, (2)
Ой, тамъ чумакъ сири волы пасе, } 2
Та зъ крыныци напувае.

2. Волы ревуть, воды не пъють,
Бо въ Крымъ дориженьку чують, (2)
Ой, Богъ знае та Богъ и видае, } 2
Де чумаченькы ночують.

3. А ночують чумаченькы
Въ Крымськымъ степу пры долыни, — (2)
Роспустылы та сиріи волы } 2
По зеленій муравыни.

Digitized by Google

4. Бодай же вы, сири волы,
Та въ Крымъ по силь не сходылы, (2)
Ой, якъ вы мени та молодому } 2
Ой, та жалю наробылы!...

5. Ой, умеръ же чумаченько
Ой, та въ недиленьку вранци, — (2)
Ой, поховалы та чумаченька } 2
Та въ зеленому байраци.

6. Насыпалы надъ чумакомъ
Та высокую могылу, (2)
Ой, посадылы та въ головонькахъ } 2
Та червоную калыну.

7. Прылынула зозуленька,
Та й сказала: „куку!“ (2)
Охъ, и подай сыну, подай, орле, } 2
Та хочъ праву-праву руку!

8. Ой, радъ же я, моя маты,
Та й обыдви податы, (2)
Ой, та налягла сырая земля — } 2
Ой, та трудненько пидняты.

Digitized by Google

11. Ой, зійды, зійды ты, зиронько....

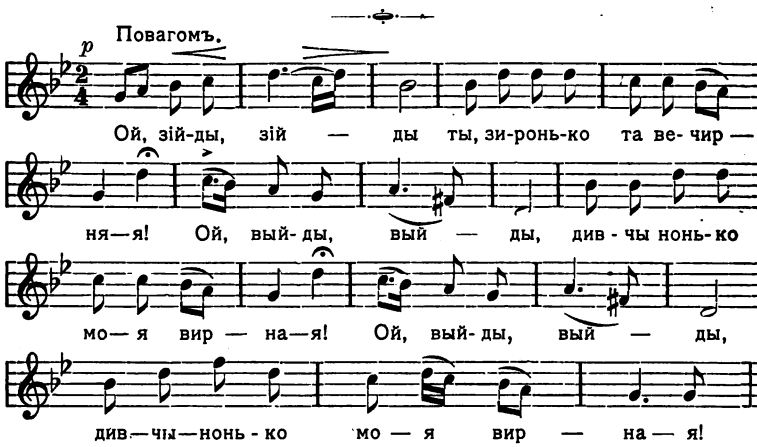

1. Ой, зійды, зійды ты, зиронько та вечирняя!
Ой, выйды, выйды, дивчынонько моя вирная! (2)
2. Рада бъ зирка зійты,—чорна хмара та й наступае;
Рада бъ дивка выйты, такъ матуся іи не пускае. (2)
3. Ой, зиронька зійшла, усе поле та й освитыла;
А дивчына выйшла, козаченька та й звеселыла. (2)
4. Ой, ты, козаче, ты хрещатый та барвиночку!
Хто жъ тоби постеле у дорози та постилоньку? (2)
5. Ой, стелетьця мени шырокый лыстъ та бурковына.
А пидъ головы голубая та жупанына. (2)
6. Ой, черезъ межу зеленый горошокъ слався, —
Козакъ до дивчыны черезъ люде та й поклонявся: (2)
7. „Охъ, и поклонитьця, ой, вы, добріи люде,
Нехай моій мылій тамъ легенько буде. (2)

Digitized by Google

8. Охъ, и поклонитьця, ой вы дивчыни небози,
А що мени добре у далекій та дорози". (2)

12. Нихто жъ не выненъ, тилькы я....

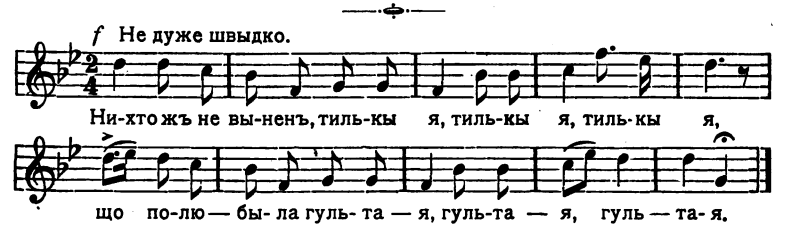

1. Нихто жъ не выненъ, тилькы я,
Тилькы я, тилькы я,
Що полюбыла гультая,
Гультая, гультая.
2. Гультай не робе, тилькы пъе,
Тилькы пъе, тилькы пъе,
Прыйде до дому, жинку бъе,
Жинку бъе, жинку бъе.
3. Есть у сусида гарный сынъ,
Гарный сынъ, гарный сынъ;
Тамъ то хорошый вражый сынъ,
Вражый сынъ, вражый сынъ.
4. Лычко биленьке, хочъ малюй,
Хочъ малюй, хочъ малюй,
Губкы румьяни, хочъ цилуй,
Хочъ цилуй, хочъ цилуй.

Digitized by Google

5. Очи чорненьки, хочъ дывысь,
Хочъ дывысь, хочъ дывысь;
Хлопець — до серця, хочъ тулысь,
Хочъ тулысь, хочъ тулысь.

13. Охъ, и закувала сыва зозуленька....

Помалу, зъ жалемъ.

Ой, и за—ку — ва— ла сы—ва зо—зу-лень- ка
въ лу — зи; гей! охъ и за—бо-ли - ла
го -- ло - вонь — ка, ще й сер-день-ко въ ту — зи,
Гей! гей! охъ и за — бо-- ли—ла
го — ло-вонь — ка, ще й сер-день- ко въ ту—зи.

1. Охъ, и закувала сыва зозуленька въ лузи;
Гей! Охъ, и заболила головонька,
Ще й серденько въ тузи.
Гей, гей! Охъ, и заболила головонька,
Ще й серденько въ тузи.

Digitized by Google

2. Охъ, и наступае та чорная хмара зъ поля;
Гей! Охъ, и заплакала моя доля,
Пры мисяци стоя.
Гей, гей! Охъ, и заплакала моя доля,
Пры мисяци стоя.

3. Охъ, и не вдавайся, моя щасна доле, въ тугу;
Гей! Охъ, и не самъ же я, та не самъ же я
Беру соби другу.
Гей, гей! Охъ, и не самъ же я, та не самъ же я
Беру соби другу.

4. Охъ, и якъ заграло, застогнало море;
Гей! Охъ, и буде жъ тоби, дивчынонько,
Тутъ безъ мене горе.
Гей, гей! Охъ, и буде жъ тоби, дивчынонько,
Тутъ безъ мене горе.

14. Ой, изъ-за горы та буйный витеръ віе....

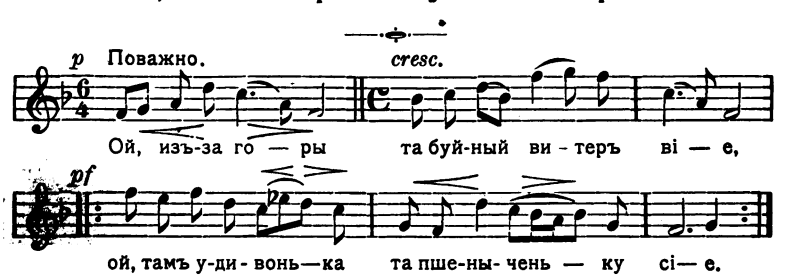

1. Ой, изъ-за горы та буйный витеръ віе,
Ой, тамъ удивонька та пшеныченьку сіе. (2)

Digitized by Google

2. А посіявши, стала волочыты,
А заволочывшы, стала Бога просыты: (2)
3. „Ой, уроды, Боже, та пшеныченьку яру
На вдовыныхъ дитокъ та на вдовыну славу“. (2)
4. Ой, ще жъ удивонька та до дому не дійшла,
А вже кажуть люде, що пшеныченька зійшла. (2)
5. Ой, ще жъ удивонька та на лавци не сила,
А вже кажуть люде, що пшеныця поспила. (2)
6. „Диты жъ мои, диты, та горе жъ мени зъ вамы,
Ой, що не маете та старшого надъ вамы!“ (2)
7. — „Маты наша, маты, та не журыся зъ намы:
Мы повыростаемъ та й розійдемось самы. (2)
8. Ой, буде жъ насъ, маты, по горахъ, по долынахъ,
Ой, буде жъ насъ, ридна, по чужыхъ украинахъ. (2)
9. Будешъ же ты, мамо, якъ зозуля куваты,
А никому буде тоби й пыты податы“. (2)

15. Ой, наступыла та чорна хмара....

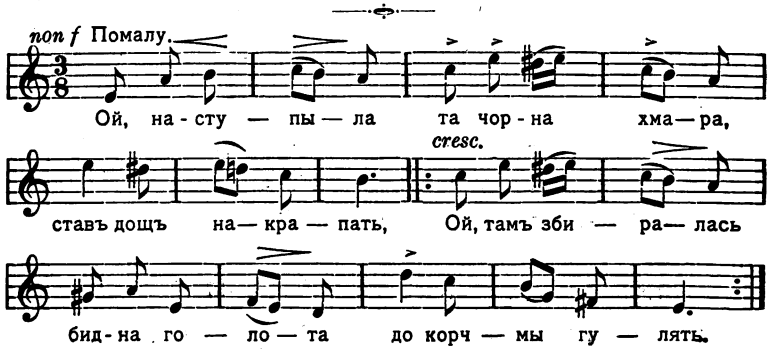

Digitized by Google

1. Ой, наступыла та чорна хмара,
Ставъ дощъ накрапать, —
Ой, тамъ збиралась бидна голота } 2
До корчмы гулять.

2. Пылы горилку, пылы й налывку,
Ще й медъ будемъ пыть,
А хто зъ насъ, братця, буде сміяться, } 2
Того будемъ быть.

3. Ой, иде багачъ, ой, иде дукачъ, —
Пъянъ, шатаеться;
Ой, надъ бидною та голотою } 2
Насмихаеться.

4. Ой, надъ бидною та голотою
Насмихаеться:
„Ой, за що, за що вража голота } 2
Напываеться!“

5. Ой, беруть дуку за чубъ, за руку,
Третій въ шыю бъе:
„Ой, не йды туды, превражый сыну, } 2
Де голота пъе!“

6. Ой, пишовъ багачъ, ой, пишовъ дукачъ,
Не оглядався:
Винъ и третёму та заказувавъ, } 2
Щобъ не сміявся.

Digitized by Google

16. Ой, та спывся козакъ, спывся....

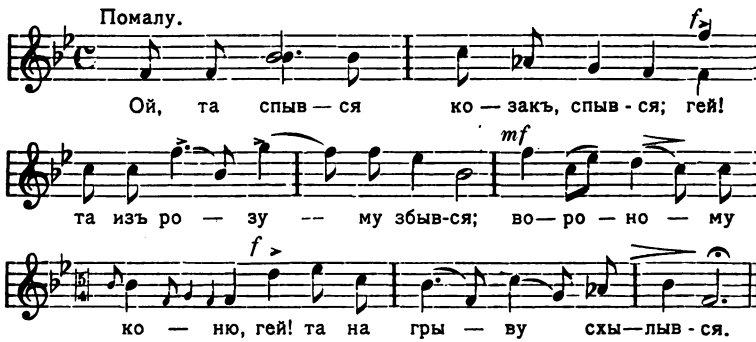

1. Ой, та спывся козакъ, спывся,
Гей! та изъ розуму збывся;
Вороному коню,
Гей! та на грыву схылывся. } 2

2. Ой, поихавъ козаченько,
Гей! та у чыстее поле,
Де бидна сырота,
Гей! пшеныченьку поле. } 2

3. Та пшеныченьку поле,
Гей! а кукиль выбирае,
Кукиль выбирае,
Гей! та на межу кыдае. } 2

4. Годи жъ тоби, дивчынонько,
Гей! та кукиль выбираты:
Ходимъ до домоньку,
Гей! та вары вечеряты. } 2

Digitized by Google

5. Наварыла вечеряты,
Гей! ой, вечеряй зо мною,
Стелы билу постиль,
Гей, та лягай спать зо мною. } 2

6. Не велила жъ мени маты,
Гей, та билу постиль слаты,
Билу постиль слаты,
Гей, зъ козакомъ спать лягаты, } 2

7. Лягла спаты дивчынонька,
Гей! лягла та й заснула;
Выихавъ козакъ зъ двору,
Гей! а дивчына й не чула. } 2

8. Ой, выихавъ козаченько,
Гей! за новіи ворота,
Оглянетьця назадъ себе,
Гей! ажъ стоить бидна сырота. } 2

9. Ой, на жъ тоби, дивчынонько,
Гай! та сто рубливъ на пыво,
Сто рубливъ на пыво,
Гей, а червинця на мыло. } 2

10. Бодай тебе, козаченьку,
Гей! лыхая годына побыла:
Черезъ тебе, вражый сыну,
Гей, мене маты была. } 2

Digitized by Google

17. Та нема въ свити гиршъ никому....

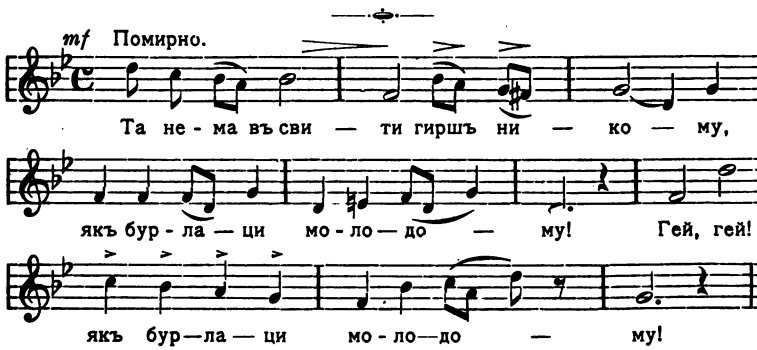

1. Та нема въ свити гиршъ никому,
Якъ бурлаци молодому!
Гей, гей!
Якъ бурлаци молодому!
2. Бурлакъ ходе, заробляе,
Ажъ питъ очи залывае,
Гей, гей!
Ажъ питъ очи залывае.
3. А хазяинъ його лае,
А хазяйка дорикае,
Гей, гей!
А хазяйка дорикае:
4. „Де ты, бурлакъ, волочывся,
Що по поясъ заросывся?“
Гей, гей!
„Що по поясъ заросывся?“

Digitized by Google

5. — Яромъ, яромъ за товаромъ,
А лугамы за воламы,
Гей, гей!
А лугамы за воламы.
6. Прыйшовъ бурлакъ та до хаты:
„Дай, хазяйко, вечеряты,
Гей, гей!
Дай, хазяйко, вечеряты!“
7. — „Не палыла, не топыла,
Вечеряты не варыла,
Гей, гей!
Вечеряты не варыла,
8. Лягай, бурлакъ, и такъ спаты,
Нема чого вечеряты,
Гей, гей!
Нема чого вечеряты“.
9. Ище бурлакъ не послався,
А хазяинъ вже проспався,
Гей, гей!
А хазяинъ вже проспався.
10. „Та вставай, бурлакъ, годи спаты,
Пора волы у степъ гнаты,
Гей, гей!
Пора волы у степъ гнаты“.
11. Та вставъ бурлакъ, зашатався,
Чортма чобитъ, — не взувався,
Гей, гей!
Чортма чобитъ, — не взувався.

Digitized by Google

12. Нема свыты, — не вдягався,
За воламы поспишався.
Гей, гей!
За воламы поспишався.
13. Пишовъ яромъ за товаромъ,
А лугамы за воламы;
Гей, гей!
Горе жыты зъ ворогамы!

18. Та забилнлы снигы, забилилы били....

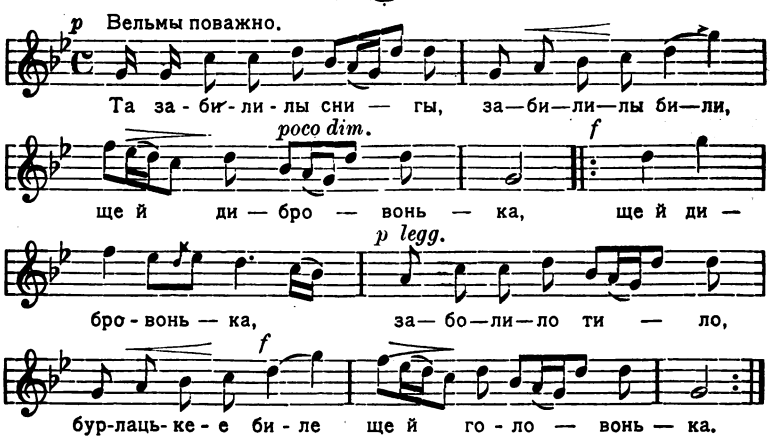

1. Та забилилы снигы, забилилы били,
Ще й дибровонька. (2)
2. Та заболило тило, бурлацькее биле,
Ще й головонька. (2)

Digitized by Google

3. Нихто не заплаче по билому тилу,
По бурлацькому: (2)
4. Ни отець, ни маты, ни братъ, ни сестрыця,
Ни жона його; (2)
5. А тилькы заплаче по билому тилу
Товарышъ його. (2)
6. — Просты жъ мене, брате, вирный товарышу,
Може я й умру! (2)
7. Зробы жъ мени, брате, вирный товарышу,
Зъ кленъ-древа труну; (2)
8. Поховай мене, брате, вирный товарышу,
Въ вышневимъ саду, (2)
9. Въ вышневимъ садочку на жовтимъ писочку,
Пидъ рябыною. (2)
10. Росты, росты, древо, тонке высокее,
Кучерявее! (2)
11. Та роспусты гилля зверху до кориня,
Лыстъ до долоньку, (2)
12. Укрый мое тило бурлацькее биле,
Ще й головоньку! (2)
13. Та щобъ мое тило бурлацькее биле
Та й не чорнило, (2)
14. Одъ ясного сонця, одъ буйного витру
Та й не марнило!

Digitized by Google

19. Ой, пущу я коныченька въ саду....

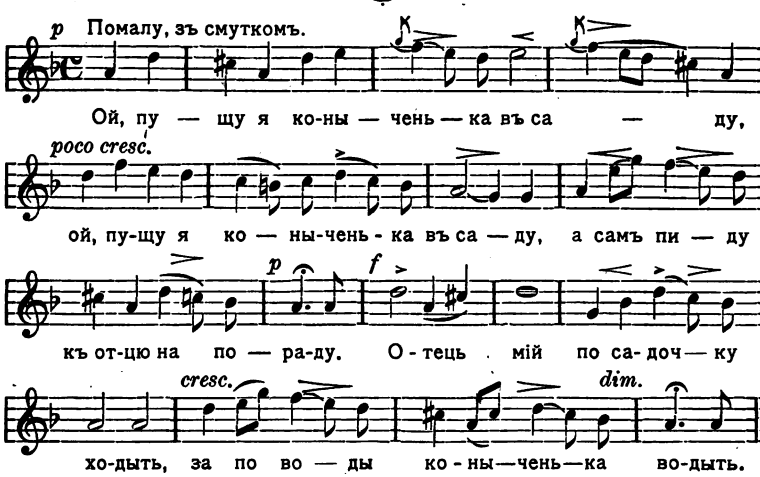

1. Ой, пущу я коныченька въ саду, (2)
А самъ пиду къ отцю на пораду.
Отець мій по садочку ходыть,
За поводы коныченька водыть:

2. „Ой, на, сыну, коныка, не гайся, (2)
Щобъ ты'дъ того війська не зостався!“
Військо йде, короговкы мають,
Попереду музыченькы грають.

3. Ой, пущу я коныченька въ саду, (2)
А самъ пиду къ неньци на пораду.
Ненька моя по садочку ходыть,
У рученькахъ сорочечку носыть.

Digitized by Google

4. „Ой, на, сыну, сорочку, не гайся, (2)
Щобъ ты'дъ того війська не зостався!“
Військо йде, короговкы мають,
Попереду музыченькы грають.

5. Ой, пущу я коныченька въ саду, (2)
А самъ пиду къ мылій на пораду.
Мыла моя по садочку ходыть,
На рученькахъ мале дытя носыть.

6. „Ой, на, мылый, дытыну—загайся, (2)
Щобъ ты'дъ того війська та й зостався!“
Військо йде, короговкы мають,
Попереду музыченькы грають.

20. Та не журь мене, моя маты....

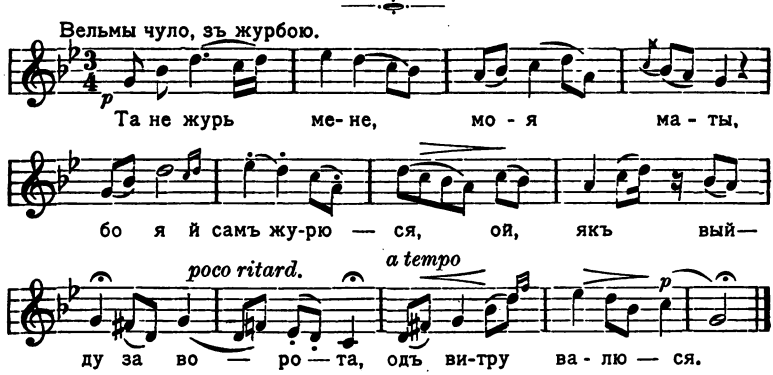

1. Та не журь мене, моя маты,
Бо я й самъ журюся,

Digitized by Google

Ой, якъ выйду за ворота,
Одъ витру валюся.

2. Ой, осидлаю коныченька,
Коня вороного,
Нехай несе въ чысте поле
Мене молодого.

3. Въ чыстимъ поли тырса шумыть,
Катранъ зеленіе,
Въ чыстимъ поли своя воля,
Що й серце ниміе.

4. Ой, зійду я на могылу,
Гляну-подывлюся,
Якъ згадаю про ту волю,
То й зновъ зажурюся.

5. Про ту волю козацькую,
Що була-мынула,
Якъ маленькее дытятко,
Въ сповытку заснула.

6. Чы довго ще буде спаты?
Нема тыхъ що будять, —
Зосталыся на симъ свити
Ти, що свитомъ нудять.

Digitized by Google

21. Ой, у лузи та и пры березі....

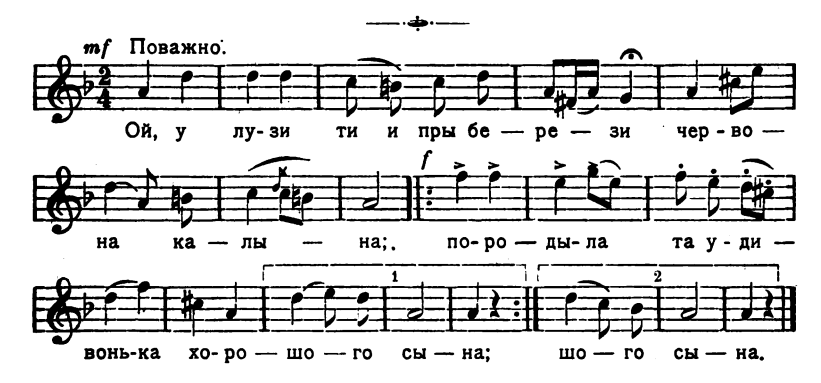

1. Ой, у лузи та и пры березі
Червона калына;
Породыла та удивонька
Хорошого сына. } 2

2. Та було жъ тоби, а ты, моя маты,
Цихъ бривъ не даваты,
А було жъ тоби, а ты, моя маты,
Щастя й долю даты. } 2

3. Розвывайся, а ты, сухый дубе,
Завтра морозъ буде:
Убирайся, молодый козаче,
Завтра походъ буде. } 2

4. Я морозу та и не боюся,
Заразъ розивъюся;
Я походу та и не боюся,
Заразъ уберуся. } 2

Digitized by Google

5. Ой, розвывся та и край дорогы
Та дубъ зелепенькый;
Одъизжае та изъ Украины } 2
Козакъ молоденькый.

6. Одъижжаючы та й шапочку знявъ,
Нызенько вклонывся:
„Прощай, прощай, панове громадо, } 2
Може зъ кымъ сварывся!

7. Прощай, прощай, панове громадо,
И дивчыно вутко,
Бо Богъ знае, та Богъ и видае, } 2
Чы побачымось хутко.

8. Ой, вы, галочкы сызокрылочкы,
Пиднимитьця въ гору:
Ой, вы, хлопци, славни запорожци, } 2
Вернитьця до дому!

9. Ой, ради бъ мы та и пиднятыся,
Туманъ налягае:
Ой, ради бъ мы та и вернутыся, } 2
Гетьманъ не пускае.

10. Та не такъ гетьманъ, та не такъ гетьманъ,
Якъ гетьманська маты:
Хоче намы, намы козакамы, } 2
Турка звоюваты.

11. А мы жъ його та и не звоюемъ,
Тилькы роздратуемъ,
Тилькы намы, намы козакамы, } 2
Дунай загардуемъ.

Digitized by Google

12. Ой, вы, вербы, вербы суховерхи,
Похылитьця въ воду:
Ой, вы, хлопци, славни запорожци, } 2
Вернитьця до дому!

13. Ой, уже жъ галочкы сызоперочкы
Круту гору вкрылы, —
Ой, уже жъ хлопци, славни запорожци, } 2
Жалю наробылы.

22. Гей, не дывуйте, добрыи люде....

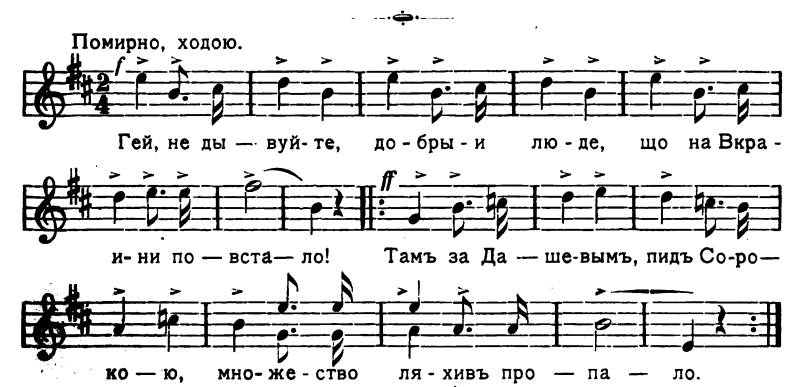

1. Гей, не дывуйте, добрыи люде,
Що на Вкраини повстало:
Тамъ за Дашевымъ, пидъ Сорокою, } 2
Множество ляхивъ пропало.

Digitized by Google

2. А Перебыйнисъ просыть немного,
Симсотъ козакивъ зъ собою, —
Рубае мечемъ головы зъ плечей, } 2
А решту топыть водою.

3. Ой, пыйте, ляхы, воды-калюжи,
Воды болотяныи;
А що пывалы на тій Вкраини } 2
Вына та меды сытныи....

4. Дывують панкы, вражыи сынкы,
А що козакы вжывають,
Вжывають воны щуку рыбаху, } 2
Ще й саламаху зъ водою.

5. Ой, чы бачъ, ляше, що нашъ Хмильныцькый
На жовтимъ писку пидбывся?
Одъ насъ козакивъ, одъ насъ юнакивъ } 2
Ни одынъ ляшокъ не вкрывся.

6. Ой, чы бачъ, ляше, якъ козакъ пляше
На сывимъ кони горою:
Зъ мушкетомъ стане, ажъ серце въяне, } 2
А ляхъ одъ жаху вмирае.

7. Ой, чы бачъ, ляше, що по Случъ наше,
По Костяную могылу,
Якъ не схотилы — забунтувалы, } 2
Та й утерялы Вкраину.

8. Ой, та завыслы ляшкы, завыслы,
Якъ чорна хмара на Высли;
Не попустымо ляхвы изъ Польщи, } 2
Покы нашои жызносты.

Digitized by Google

9. Гей, ну, казакы, гей, та у скокы,
Та заберимося вбокы:
Загналы ляшкивъ геть ажъ за Быслу, } 2
Не вернутьця и въ тры рокы.

23. Ой, пье Байда медъ горилочку....

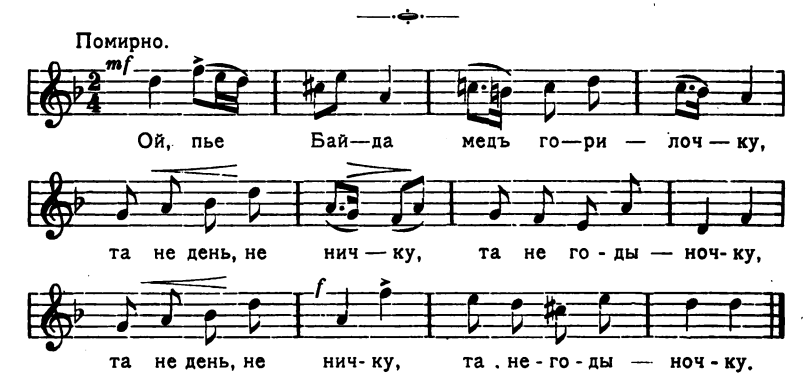

1. Ой, пье Байда медъ горилочку,
Та не день, не ничку та не годыночку. (2)

2. Прыйшовъ до його царь турецькый:
„Ой, що жъ ты робышъ, Байдо молодецькый?“ (2)

3. — Ой, пью, царю, медъ-горилочку
Та не день, не ничку та не годыночку! (2)

4. „Покынь, Байдо, байдуваты,
Сватай мою дочку, та йды царюваты!“ (2)

Digitized by Google

5. — Твоя дочка поганая,
Гей, а твоя вира, вира проклятая! — (2)

6. Ой, якъ крыкне царь турецькый
Та на свои слугы, слугы молодецьки: (2)

7. „Возьмить Байду изъяжите,
Та за ребро гакомъ, гакомъ зачепите!“ (2)

8. Взялы Байду изъязалы
Та за ребро гакомъ, гакомъ зачипалы. (2)

9. Высыть Байда на дубочку
Та не день, не ничку та не годыночку. (2)

10. Прыйшовъ до його царь турецькый:
„Ой, що ты бачышъ, Байдо молодецькый?“ (2)

11. — Бачу, царю, два дубочкы,
А на тыхъ дубочкахъ сыдять голубочкы. (2)

12. Дозволь, царю, лучка взяты,
Тоби на вечерю голубочка-зняты. — (2)

13. Ой, якъ стрельнувъ Байда зъ лука
Та й улучывъ царя помижъ сами вуха; (2)

14. А царыцю въ потылыцю,
А цареву дочку въ саму головочку. (2)

15. „Тоби, царю, въ земли гныты,
Байди молодому медъ-горилку пыты!“ (2)

Digitized by Google

24. Гей, по сыньому морю хвыля грае....

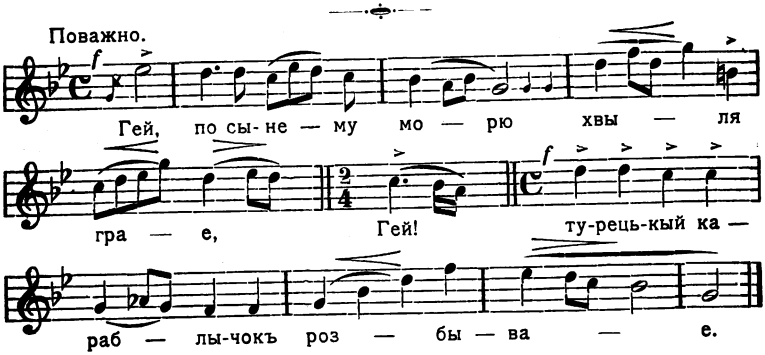

1. Гей, по сыньому морю хвыля грае,
Гей, турецькый караблычокъ розбывае.
2. Гей, турецькый караблычокъ розбывае,
Гей, сорокъ тысячъ війска вытопляе.
3. Гей, сорокъ тысячъ війска ще й чотыри,
Гей, выиздылы козаченькы зъ Украины.
4. Гей, воны посидалы на могыли,
Гей, выкресалы вогныку, закурылы.
5. Гей, выкресалы вогныку, закурылы,
Гей, роспустылы пужаръ по долыни.
6. Гей, роспустылы пужаръ по долыни,
Гей, попалылы диточкы соловъини.
7. Гей, що котрыи старшенькы полетилы,
Гей, а котрыи менченьки погорилы.
8. Гей, прылетила матинка соловъина,
Гей, бидна жъ моя головонько, нещаслыва.

Digitized by Google

25. Ой, и пъе козакъ, пъе....

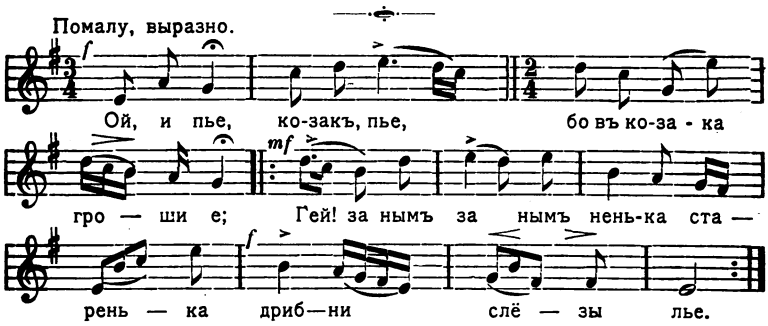

1. Ой, и пъе козакъ, пъе, бо въ козака гроши е;
Гей, за нымъ, за нымъ ненька старепька } 2
Дрибни сльозы лье.

2. „Ой, и сыну жъ ты мій, дытыно моя,
Гей, не пый, не пый та горилочкы, } 2
Бо зведе зъ ума!“

3. — Охъ, и ненько моя, ты старенька моя,
Гей, не покыну, докы не загыну, } 2
Горилочкы пыть.

4. Я горилкы напъюсь, то й розуму наберусь,
Гей, зъ невирною та дружыною } 2
Жыты не поймусь.

5. Ой, у поли верба, пидъ вербою вода,
Гей, тамъ дивчына воду брала, — } 2
Сама молода.

6. Що козакъ до воды, а дивчына одъ воды....
„Гей, постій, постій, серце дивчыно, } 2
Дай коню воды!“

Digitized by Google

7. — Не можу я пидождать, ще й коневи воды дать:
Гей, зимна роса, а дивчына боса, — } 2
Ниженькы щемлять. —

8. „Ой, скыну я опанчу, дивци ногы обверчу,
Гей, зажды, зажды та до суботы, } 2
Чоботы куплю“.

9. — Не купуй ты мени, а купы ты соби:
Гей, е у мене отець, ридна маты, } 2
То й куплять мени. —

26. Тыхо, тыхо Дунай воду несе....

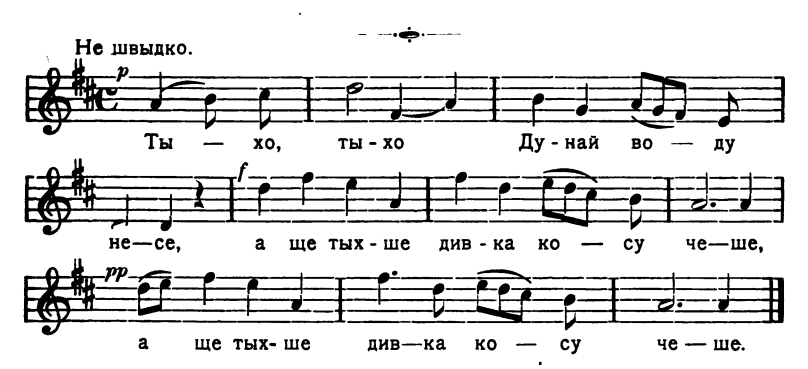

1. Тыхо, тыхо Дунай воду несе,
А ще тыхше дивка косу чеше. (2)

2. Чеше, чеше та на Дунай несе:
Плывы, косо, тыхо за водою. (2)

3. Плывы, косо, тыхо за водою,
А я шиду услидъ за тобою. (2)

Digitized by Google

4. Прыплывы, косо, къ зеленому лугу,
Скажу тоби всю свою прытугу. (2)

5. Нема краю тыхому Дунаю,
Нема впыну вдовыному сыну. (2)

6. Нема впыну вдовыному сыну,
Що звивъ зъ ума дивку сыротыну. (2)

7. Охъ, извивъ ты, на коныка сившы:
— Оставайся, славы набирайся. (2)

8. Оставайся, славы набирайся,
А я молодъ славы не боюся. (2)

9. А я молодъ славы не боюся,
Выйду зъ села, заразъ оженюся. (2)

10. Мени, дивко, та прышыють квитку,
Тебе жъ, дивко, завертять въ намитку. (2)

27. Сыдыть дидъ на печи, на печи....

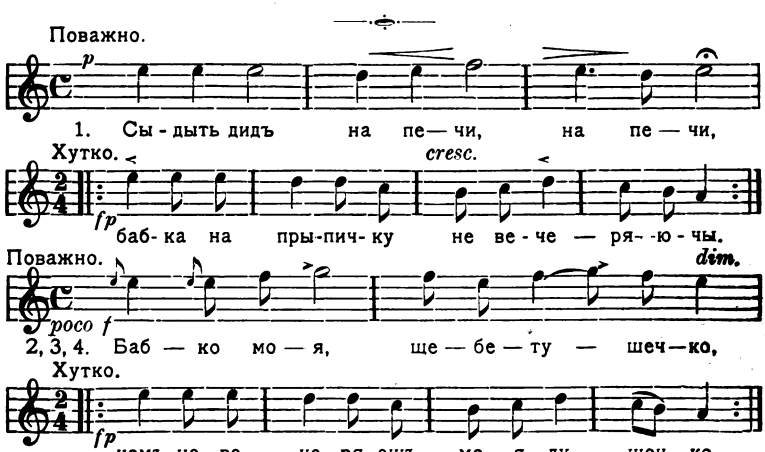

Digitized by Google

1. Сыдыть дидъ на печи, на печи,
Бабка на прыпичку, не вечеряючы. (2)
2. „Бабко моя, щебетушечко,
Чомъ не вечеряешъ, моя душечко?“ (2)
3. — „Чортъ бы тебе взявъ изъ вечерою:
Бывъ ты мене та кочергою. (2)
4. Бывъ ты мене, волочывъ ты мене, —
Серце дидусю, не навчывъ ты мене“. (2)

28. Кому воля, а кому неволя....

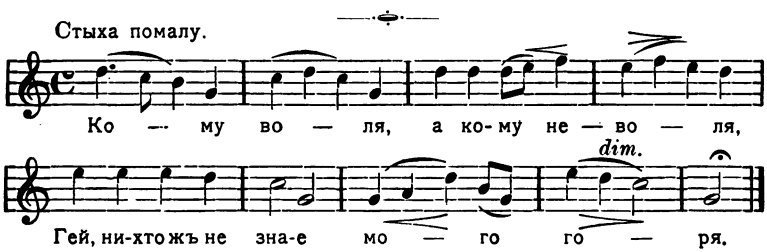

1. Кому воля, а кому неволя
Гей, нихто жъ не знае мого горя.
2. Мое горе, горе не якее,
Гей, мое горе велыкее:
3. Били ручкы ничого не роблять;
А биліи нижкы далеко не ходять.
4. Тилькы й ходять у садъ у садочокъ,
Гей, щыпать ягидъ ягидочокъ.
5. Воны ягидъ, ягидъ не нарвалы,
Тилькы соловейка роспыталы.

Digitized by Google

6. Соловейку, ой, ты малесенькый,
Гей, скажы правду, де мій мылесенькый,
7. Ой, твій мылый у дальнихъ сторонахъ,
Ходыть, заробляе усе по заводахъ.
8. Ой, твій мылый не буде до хаты,
Бо його погналы уже у салдаты.

29. Охъ и горе тій чайци....

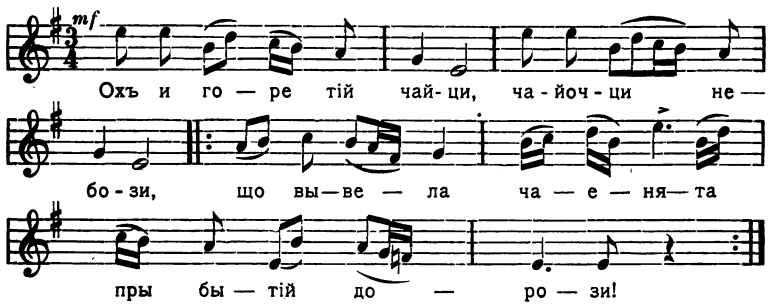

1. Охъ и горе тій чайци, чайочци небози,
Що вывела чаенята пры бытій дорози! (2)
2. Ой, тамъ чумакы йшлы, волы попасалы,
Молодіи чаенята зъ собою забралы. (2)
3. А чаечка въеться, объ дорогу бъеться,
Сири волы навертае, чумака благае: (2)
4. „Ой, ты, чумаченьку, ще жъ ты молоденькый,
Верны мои чаенята — ще жъ воны маленьки!“ (2)
5. — „Ой, не верну, чайко, не верну, небого,
Бо заберешъ чаенята, полетышъ у поле“. (2)

Digitized by Google

6. „Не буду летиты, тутъ буду сыдиты, —
Буду волы завертаты й дитокъ доглядаты!“ (2)
7. — „Ой, полеты, чайко, на зелену пашу,
Бо вже твои чаенята покыдалы въ кашу!“ (2)
8. „Бодай же вы, чумаченькы, у Крымъ не сходылы,
Якъ вы мои чаенята у каши зварилы! (2)
9. Бодай же вамъ, чумаченькы, волы похворилы,
Якъ вы мои чаенята зъ кашею пойилы! (2)
10. Бодай же вамъ, чумаченькы, волы поздыхалы,
Якъ черезъ васъ чаенята на викы пропалы!“ (2)

30. За тучами, за хмарами....

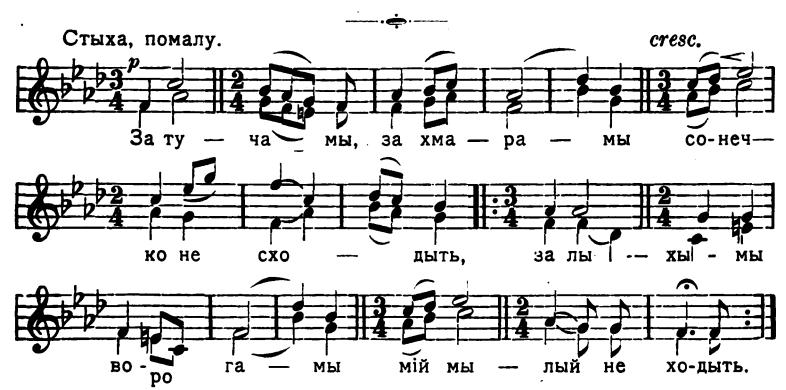

1. За тучами, за хмарамы
Сонечко не сходыть, —
За лыхымы ворогамы } 2
Мій мылый не ходыть. }

Digitized by Google

2. Ой, вы, тучи, вы гризныи,
Розійдитьця ризно!
Прыйды мылый, чорнобрывый } 2
Хочъ не рано — пизно!

3. Прывыкайте, кари очи,
Сами ночуваты:
Гей, пойихавъ мій мыленькый } 2
У поле ораты.

4. Бодай волы жыви булы,
А плугъ поламався,
Щобъ мій мылый, чорнобрывый } 2
Зъ воламы прыгнався.

31. Ой, не знавъ козакъ....

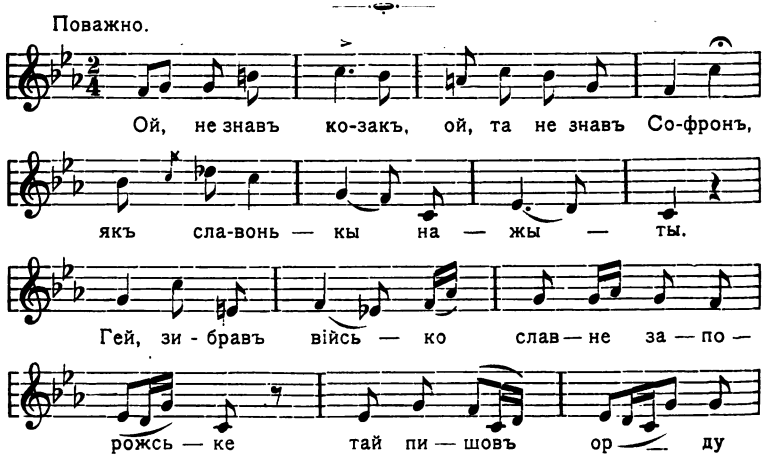

Digitized by Google

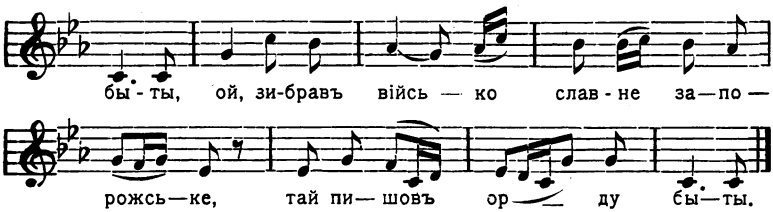

1. Ой, не знавъ козакъ, ой та не знавъ Софронъ,
Якъ славонькы нажыты;
Гей, зибравъ військо славне запорожське, } 2
Та й пишовъ орду быты.

2. Ой, у суботоньку рано пораненьку
Софронъ изъ ордою стявся;
А въ недиленьку въ обидню годыну } 2
Самъ въ неволеньку попався.

3. Ой, ты, козаче, козаче Софроне,
Де жъ твои прегромкіи рушныци?
Гей, мои рушныци въ хана у свитлыци, } 2
Самъ я молодъ у темныци.

4. Ой, ты, козаче, козаче Софроне,
Де жъ твои та вороныи кони?
Гей, мои кони въ хана на прыпони, } 2
Самъ я молодъ у неволи.

5. Ой, ты, козаче, козаче Софроне,
Де жъ твои та дороги жупаны?

. . . . . .

. . . . . .

6. Ой, выведите, а хочъ вынесите
На высокую могылу;

Digitized by Google

Гей, нехай стану, стану подывлюся
Я на свою Украину. } 2

7. А зъ тіи могылы выдко вси вкраины,
Сызокрылъ орелъ литае;
Гей, стоить військо славне запорожське,
Та якъ макъ процвитае. } 2

32. Ой, пиду я лугомъ, лугомъ долыною....

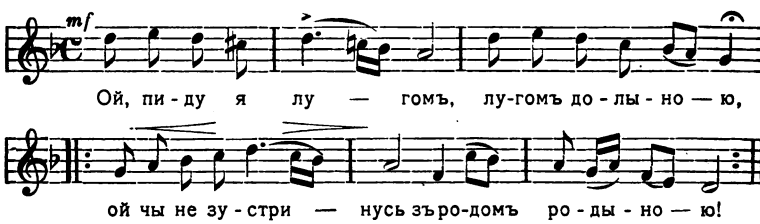

1. Ой, пиду я лугомъ, лугомъ долыною,
Ой, чы не зустринусь зъ родомъ-родыною! (2)
2. Ой, тамъ моя сестра пшеныченьку жала;
Сказавъ я ій: „здрастуй!“ — „здоровъ!“ не сказала. (2)
3. „Ой, чого ты, сестро, така горда стала:
Сказавъ тоби: „здрастуй!“ — „здоровъ!“ не сказала? (2)
4. — „Тымъ я тоби, брате, „здоровъ“ не сказала, —
Черезъ дрибни сльозы тебе не пизнала. (2)
5. На чужій роботи тяжко нароблюся,
Якъ прыйду до дому, сяду й зажурюся. (2)

Digitized by Google

6. Ничымъ запалыты, ничого й зварыты,
Плачуть дрибни диты, ничымъ накормыты!“ (2)
7. „Ой, чого ты, сестро, така стара стала,
Сынивъ не женыла, дочокъ не виддала?“ (2)
8. — „Постарылы, брате, мене чужи хаты,
Чужа роботонька, та зла недоленька!“ (2)

33. Ой, гыля, гыля, гусонькы на ставъ....

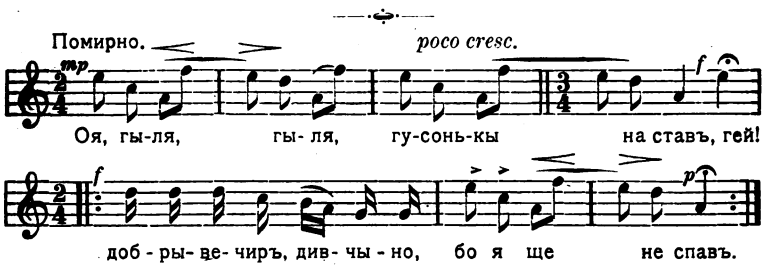

1. Ой, гыля, гыля, гусонькы на ставъ,
Гей, добрывечиръ, дивчыно, бо я ще не спавъ! (2)
2. Ой, не спавъ я ничъ, не буду й спаты,
Гей, дай же мени, дивчыно, повечеряты. (2)
3. Я жъ не топыла, я жъ не варыла,
Гей, на билу постилоньку спаты кладовыла. (2)
4. Ой, Боже, Боже, якый я вдався,
Гей, бривъ я черезъ риченьку та й не вмывався! (2)
5. Я жъ не вмывався и не втырався,
Гей, чымъ я тоби, дивчыно, та й сподобався? (2)

Digitized by Google

6. Ой, вернуся я та й умыюся,
Гей, на свою дивчыноньку та й подывлюся. (2)
7. Ой, не вертайся, та й не вмывайся,
Гей, есть у мене крыныченька пидъ перелазомъ, —
Умыемось, серденько, обое разомъ!

34. Коло млына, коло броду....

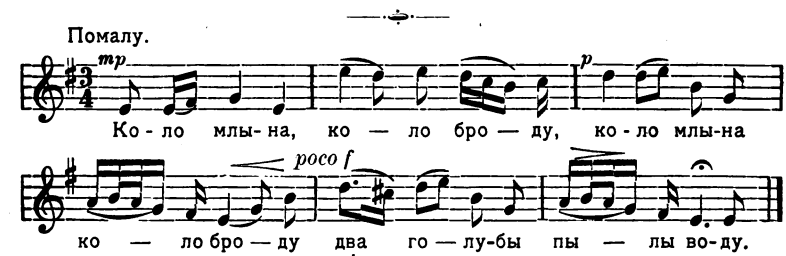

1. Коло млына, коло броду (2)
Два голубы пылы воду.
2. Воны пылы, буркотилы, (2)
Изнялыся, полетилы.
3. Изнялыся, полынулы, (2)
Крылечкамы стрепенулы.
4. Крылечкамы стрепенулы, (2)
Про кохання спомъянулы.
5. Тому горе, що кохае — (2)
Зъ стременъ нижокъ не выймае.

Digitized by Google

35. Ой, мала я два садочкы....

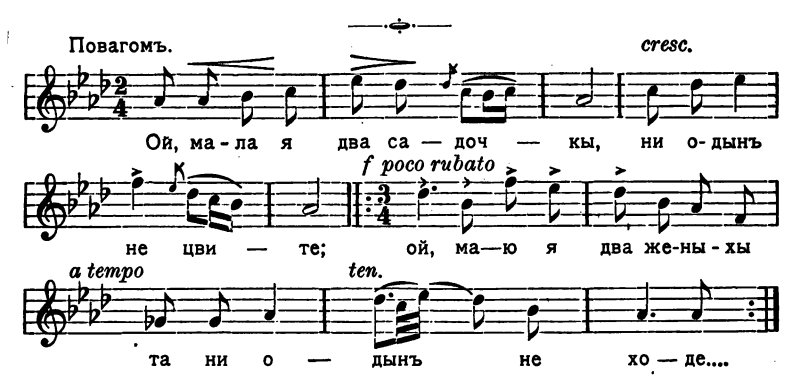

1. Ой, мала я два садочкы, —
Ни одынъ не цвите....
Ой, маю я два женыхы
Та ни одынъ не ходе.... } 2

2. Ой, пиду я въ Московщыну
Цареви служыты,
Чы не буде дивчынонька
Та за мною тужыты? } 2

3. „Ой, не буду я тужыты,
Не буду, не буду:
Ты за гору, я за другу,
Та й за тебе забуду!“ } 2

4. Тилькы выйшовъ козаченько
За густіи лозы,
Обиллялы дивчыноньку
Та дрибненькіи слезы. } 2

Digitized by Google

5. „Вернысь, вернысь, козаченьку,
Батько помирае!“
— „Не вернуся, забарюся, } 2
Нехай швыдче сконае“.

6. „Вернысь, вернысь, козаченьку,
Маты помирае!“
— „Не вернуся, забарюся, } 2
Нехай швыдче сконае“.

7. „Вернысь, вернысь, козаченьку,
Дивчына вмирае!“
— „Треба, брате, коня гнаты, } 2
Щобъ жывеньку застаты!“

8. Ой, прыихавъ козаченько
Та й ставъ на порози....
Обиллялы козаченька } 2
Та дрибненькіи сльозы....

9. „Не плачъ, не плачъ, козаченьку,
Я ще не вмираю,
А я зъ тебе, козаченьку, } 2
Та ума вывиряю,

Digitized by Google

36. Гей гукъ, маты, гукъ....

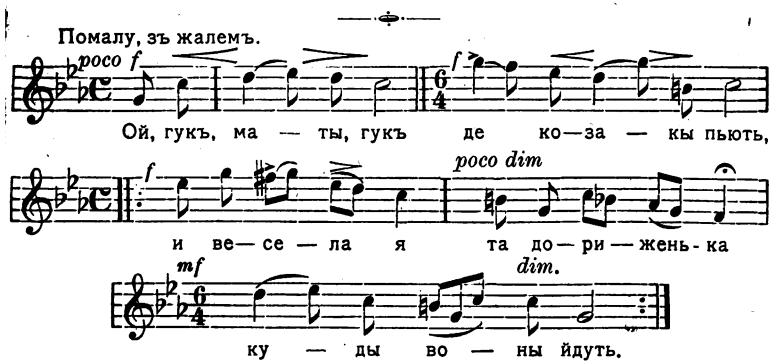

1. Гей гукъ, маты, гукъ,
Де козакы пъють,
И веселая та дориженька, } 2
Куды воны йдуть.

2. Куды воны йдуть,
Тамъ боры гудуть,
Попередъ себе та вражыхъ ляхивъ } 2
Облавою пруть.

3. Зибралысь воны
Пидъ рясни дубы,
Та чекаючы отамана } 2
На раду соби.

4. Отаманъ иде,
Якъ голубъ гуде,
А пидъ билою та березою } 2
Головку кладе.

Digitized by Google

5. Отамане нашъ,
Не дбаешъ за насъ,
Ось и бачъ наше та товарыство, } 2
Якъ розгардіяшъ.

6. Глянь отамане,
Вже свитъ настае,
Уже жъ наше та товарыство } 2
Коней сидлае.

7. Нехай сидлають,
Богъ помагае;
Та вже щось мою та голивоньку } 2
Хмиль розбирае.

8. Ой, помру жъ я, помру
Не нажывъ славы,
Бо немае мени та доли буты } 2
Батькомъ надъ вамы.

37. Розлылыся крути бережечкы....

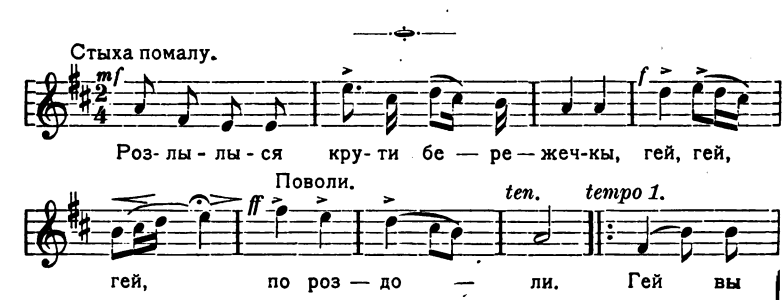

Digitized by Google

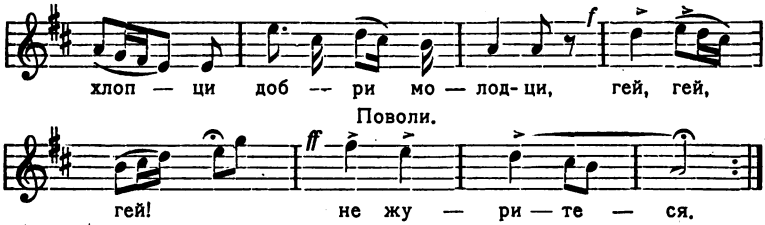

1. Розлылыся крути бережечкы,
Гей, гей, гей! по роздоли;
Гей, вы, хлопци, добри молодци,
Гей, гей, гей! не журитеся. } 2

2. Гей, вы, хлопци, добри молодци,
Гей, гей, гей! не журитеся,
Посидлайте кони вороніи,
Гей, гей, гей! садовитеся. } 2

3. Та поидемъ у чистее поле,
Гей, гей, гей! у Варшаву,
Та наберемъ червонои кытайкы,
Гей, гей, гей! та й на славу. } 2

4. Та наберемъ червонои кытайкы,
Гей, гей, гей! та й на славу,
А щобъ наша червона кытайка,
Гей, гей, гей! червонила. } 2

5. А щобъ наша червона кытайка
Гей, гей, гей! червонила,
А щобъ наша козацькая слава
Гей, гей, гей! не змарнила. } 2

Digitized by Google

38. Та щука рыба въ мори....

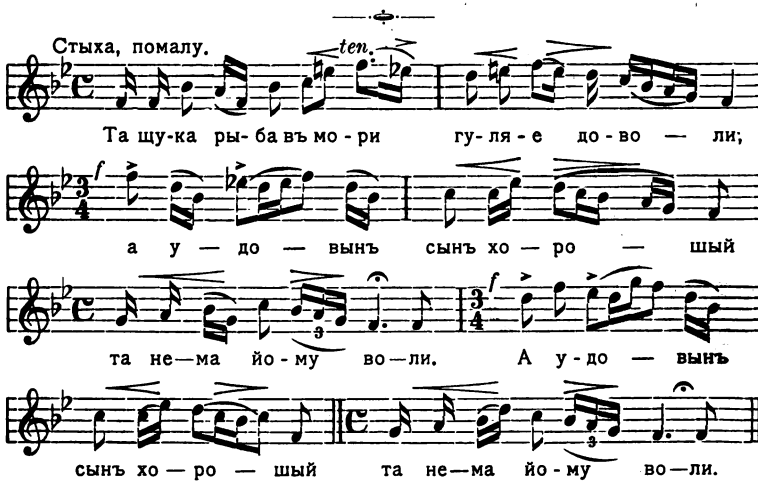

1. Та щука рыба въ мори
Гуляе доволи,
А удовынъ сынъ хорошый, } 2
Та нема йому воли.

2. Та тилькы жъ йому воли,
Що въ чыстому поли:
Кинь вороный, самъ молодый, — } 2
Винъ гуляе доволи.

3. Ой, выйшла стара маты
На рундукъ гуляты:
Летыть орелъ сызокрылый, } 2
Вона стала пытаты;

Digitized by Google

4. „Ой, и ты, орле сызый,
Высоко литаешъ:
Чы не бачывъ мого сына, } 2
Якъ у поли гуляе?“

5. — „Ой, твій сынъ молоденькый
Въ поли не гуляе:
Лежыть же винъ край дориженькы } 2
Та лежыть, спочывае.

6. Ой, лежыть край дорижкы,
Лежыть спочывае!
Чорный воронъ, найчорнищый } 2
У головоньци ськае!“

39. Охъ, и не стелыся, хрещатый барвинку....

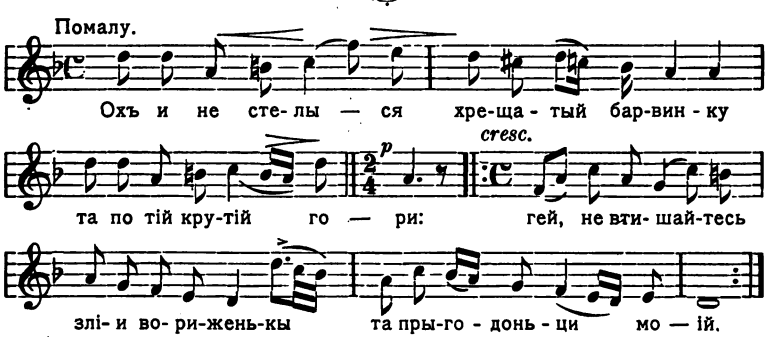

1. Охъ, и не стелыся, хрещатый барвинку,
Та по тій крутій гори,

Digitized by Google

Гей, не втишайтесь, зліи вориженькы, } 2
Та прыгодоньци моій!

2. Бо моя прыгода — козацькая врода,
Якъ та ранняя роса:
Що витеръ повіе, сонечко прыгріе, — } 2
Роса на землю впаде.

3. Що витеръ повіе, сонечко прыгріе, —
Роса на землю впаде:
Такъ моя неслава, людська поговирка } 2
Соби марно пропаде.

4. Наихалы паны й жыды орандари
Волы й возы забирать;
Гей, берить же вы усю худибоньку, } 2
Не маю вамъ що казать!

5. А я, якъ жывъ буду, то все те здобуду,
Волы й возы покуплю,
Мережани ярма, тернови занозы } 2
Ще жъ бо й самъ я пороблю.

6. На людськую славу, й тую поговирку
Ще разъ у Крымъ исхожу:
Повни возы солы, повни мажи рыбы } 2
Ще й до дому прывезу.

Digitized by Google

40. Ой, любывъ та кохавъ....

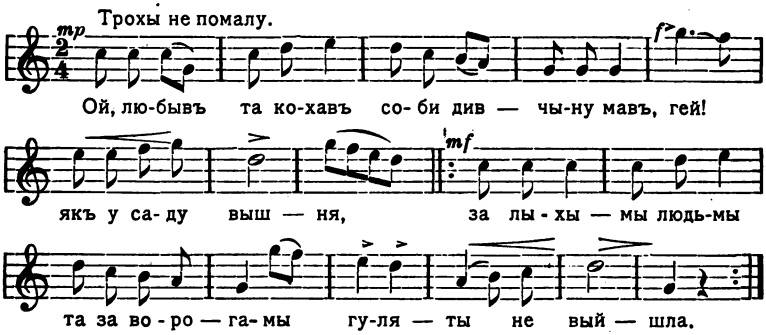

1. Ой, любывъ та кохавъ, соби дивчыну мавъ,
Гей! якъ у саду вышня,
За лыхымы людьмы та за ворогамы
Гуляты не выйшла. } 2

2. Покыдаю тебе, серденятко мое,
Гей! й едыному Богу,
А самъ я пиду, а самъ я пойиду
Въ далеку дорогу. } 2

3. Дожыдайся мене, серденятко мое,
Гей! та до себе въ гости,
Якъ выросте въ тебе, у свитлоньци
Трава на помости. } 2

4. Росла та росла трава шовковая,
Гей! та вже й похылылась;
Ждала, ждала козака дивчына,
Та вже й зажурылась. } 2

Digitized by Google

5. Ой, загувъ та загувъ сызый голубонько,
Гей! сыдя на тычыни;
Охъ, охъ, охъ, охъ, охъ! молодъ козаченько
Покынувъ дивчыну. } 2

41. Чы се жъ тая крыныченька....

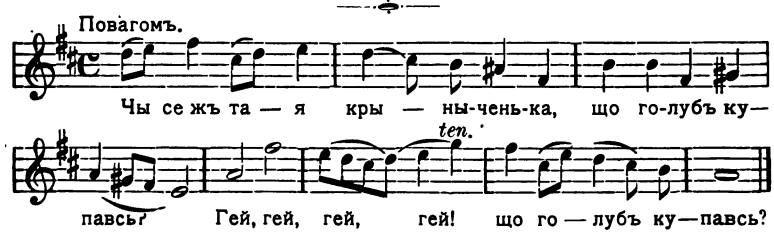

1. Чы се жъ тая крыныченька,
Що голубъ купавсь?
Гей, гей, гей, гей! що голубъ купавсь?
2. Чы се жъ тая дивчынонька?
Що я женыхавсь?
Гей, гей, гей, гей! що я женыхавсь?
3. Чы се жъ тая крыныченька,
Що я воду пывъ?
Гей, гей, гей, гей! що я воду пывъ?
4. Чы се жъ тая дивчынонька,
Що люблю й любывъ?
Гей, гей, гей, гей! що люблю й любывъ?
5. Ой, се жъ тая крыныченька
И ключъ и видро,
Гей, гей, гей, гей! и ключъ и видро.

Digitized by Google

6. А вже жъ мене дивчынонька
Забула давно!
Гей, гей, гей, гей! забула давно!
7. Засыпалась крыныченька
Золотымъ пискомъ, —
Гей, гей, гей, гей! золотымъ пискомъ, —
8. Покохалась дивчынонька
Зъ иншымъ козакомъ,
Гей, гей, гей, гей! зъ иншымъ козакомъ.
9. Вже жъ до тіи крыныченькы
Стежкы зарослы, —
Гей, гей, гей, гей! стежкы зарослы, —
10. Та вже жъ мою дивчыноньку
Свататы пишлы!
Гей, гей, гей, гей! свататы пишлы!
11. Та вже жъ зъ тіи крыныченькы
Орлы воду пъють, —
Гей, гей, гей, гей! орлы воду пъють, —
12. А вже жъ тую дивчыноньку
До шлюбу ведуть,
Гей, гей, гей, гей! до шлюбу ведуть.
13. Одынъ веде за рученьку,
Другый за рукавъ,
Гей, гей, гей, гей! другый за рукавъ,
14. Третій стоить, серце въяне:
Любывъ та не взявъ,
Гей, гей, гей, гей! любывъ та не взявъ!

Digitized by Google

42. Ой, Морозе, та Морозенку....

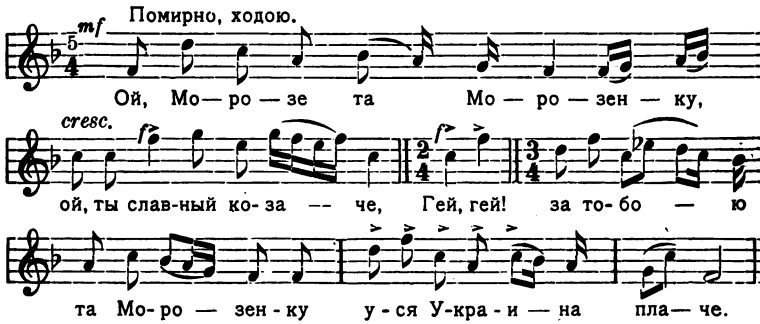

1. Ой, Морозе, та Морозенку,
Ой, ты славный козаче,
Гей, гей! за табою, та Морозенку,
Уся Украина плаче.

2. Не такъ тая та Украина,
А якъ тее горде військо....
Гей, гей! заплакала та Морозыха,
Идучы рано на мисто.

3. Не плачъ, не плачъ, та Морозыхо,
Объ сыру землю не быйся,
Гей, гей! ходимъ зъ намы, зъ намы козакамы,
Да меду-вина напыйся.

4. Чомусь мени, да мыле браття,
Да и медъ-выно не пъеться:
Гей, гей! охъ и десь же мій сынъ Морозенко
Да изъ турчыномъ бъетьця.

Digitized by Google

43. Ой, гаю мій, гаю....

Не швыдко.

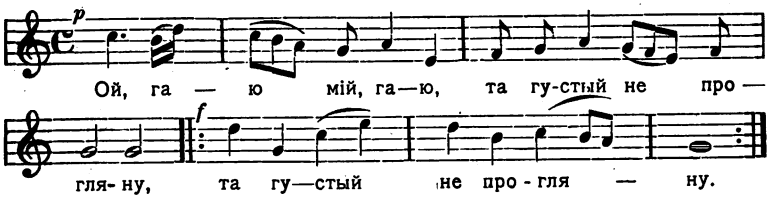

1. Ой, гаю мій, гаю,
Та густый, не прогляну! (3)
2. Що по тоби, гаю,
Та и витеръ не віе, (3)
3. И витеръ не віе,
И гилля не колыше, (3)
4. Тилькы братъ до сестры.
Та части лысты пыше: (3)
5. „Сестро моя, сестро,
Ты сестро украинко! (3)
6. Чы прывыкла, сестро,
Та на чужыни жыты?“ (3)
7. — „Ой, хочъ не прывыкла,
Та треба привыкаты, (3)
8. Колы породыла
Та нещасною маты!“ (3)
9. Маты наша, маты,
Та де намъ тебе взяты? (3)
10. Маляривъ наняты,
Та матиръ змалюваты, (3)

Digitized by Google

11. Поставыты матиръ
На божнычокъ въ хати. (3)
12. На божнычокъ гляну,
Та матиръ спомъяну; (3)
13. Назадъ обернуся,
Та сльозамы заллюся; (3)
14. Набикъ оглянуся —
Рукавомъ утруся. (3)
15. Выйду за ворота,
Стану, якъ сырота, (3)
16. Нихто не займае,
Бо доли немае. (3)

44. Ой, бре море, бре!...

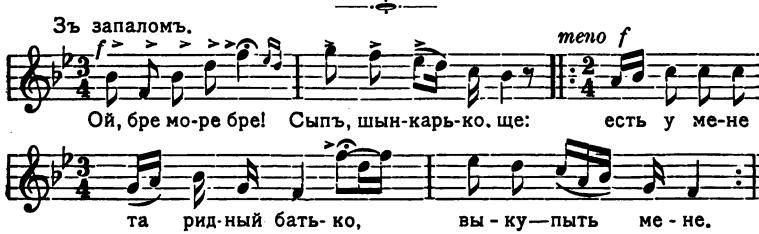

1. Ой, бре море, бре!
Сыпъ, шынкарько ще:
Есть у мене та ридный батько, } 2
Выкупыть мене.
2. Ось и батько йде,
Грошей не несе;

Digitized by Google

Оттеперъ же я, та шынкарочко, } 2
Засивъ у тебе!

3. Ой, бре море, бре!
Сыпъ, шынкарько ще;
Есть у мене та ридна маты, } 2
Выкупыть мене.

4. Ось и маты йде,
Грошей не несе:
Оттеперъ же я, та шынкарочко, } 2
Засивъ у тебе!

5. Ой, бре море, бре!
Сыпъ, шынкарько ще:
Есть у мене мыла чорнобрыва, } 2
Выкупыть мене.

6. Ось и мыла йде,
Й грошыкы несе;
Оттеперъ же я, та шынкарочко, } 2
Пиду одъ тебе.

45. Ой, на гори та женци жнуть....

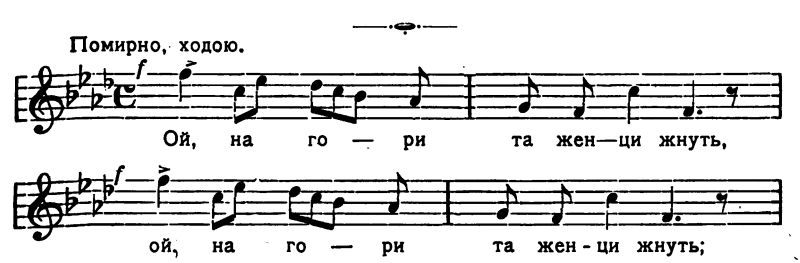

Digitized by Google

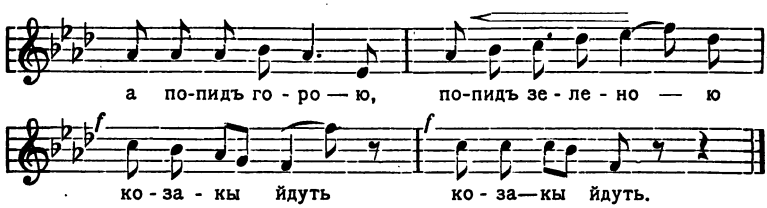

1. Ой, на гори та женци жнуть, (2)
А попидъ горою, попидъ зеленою
Козакы йдуть. (2)
2. Попереду Дорошенко (2)
Веде свое військо славне запорозьке
Хорошенько. (2)
3. Посередыни панъ хорунжый, (2)
Пидъ нымъ коныченько, пидъ нымъ вороненькый
Сыльне дужый; (2)
4. А позаду Сагайдашный, (2)
Що проминявъ жинку на тютюнъ та люльку,
Необашный. (2)
5. Гей, верныся, Сагайдашный! (2)
Визьмы свою жинку, виддай мени люльку,
Необашный! (2)
6. Мени зъ жинкою не возытьця, (2)
А тютюнъ та люлька козаку въ дорози
Знадобыться. (2)
7. Гей, хто въ лиси, озовыся! (2)
Та выкрешемъ вогню, та запалымъ люльку, —
Не журыся! (2)

Digitized by Google

46. Ой, тамъ за Дунаемъ....

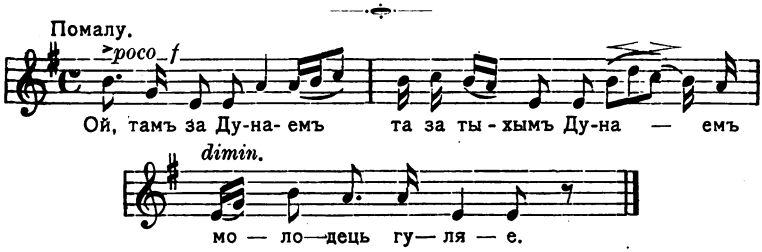

1. Ой, тамъ за Дунаемъ,
Та за тыхымъ Дунаемъ
Молодець гуляе.

2. Молодець гуляе,
Та молодець гуляе
На цей бикъ гукае:

3. „Подай перевозу,
Та подай перевозу,
Я перевезуся.

4. На свою Вкраину,
Та на свою Вкраину
Ще разъ подывлюся.

5. Не такъ на Вкраину,
Та не такъ на Вкраину,
Якъ на ту дивчыну.

6. По свитлоньци хожу,
Та по свитлоньци хожу,
Та й не нахожуся.

7. Кого вирно люблю,
Та кого вирно люблю,
То й не надывлюся.

8. Кого жъ ненавыжу,
Та кого ненавыжу,
Зъ тымъ не розмынуся.

Digitized by Google

47. Часъ до дому, часъ....

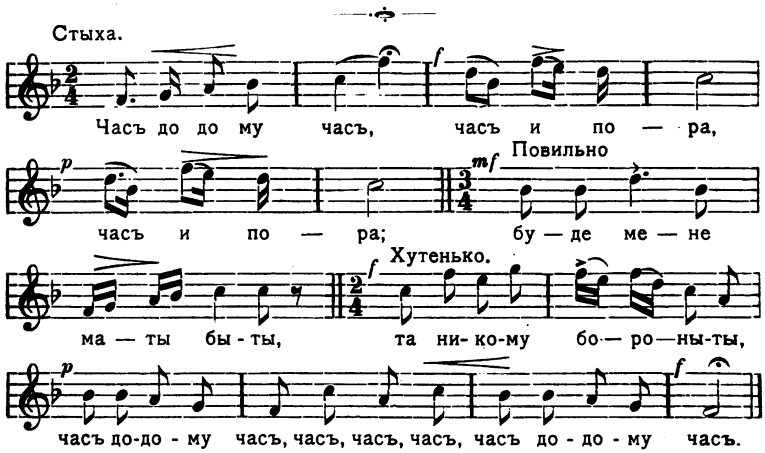

1. Часъ до дому, часъ,
Часъ и пора; (2)
Буде мене маты быты,
Та никому боронты, —
Часъ до дому, часъ, часъ, часъ, часъ,
Часъ до дому, часъ!
2. До дому иду,
Якъ рыба плыву, (2)
А за мною молодою
Симъ кипъ хлопцивъ чередою
Въ цымбалонькы тнуть, тнуть, тнуть, тнуть,
Въ цимбалонькы тнуть.
3. Комари гудуть
Спаты не дають; (2)

Digitized by Google

Ой, уткну я головоньку
У ячминну соломоньку,
Нехай нижкы тнуть, тнуть, тнуть, тнуть,
Нехай нижкы тнуть.

4. Въ соломи лежу,
На хлопцивъ гляжу, (2)
И кываю, и моргаю,
Къ соби хлопцивъ заклыкаю,
Що я лежу тутъ, тутъ, тутъ, тутъ,
Що я лежу тутъ.

48. Ой, зійды, зійды, ясенъ мисяцю....

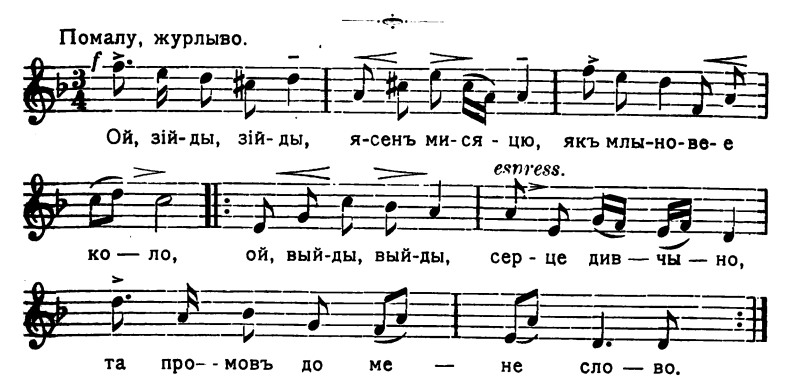

1. Ой, зійды, зійды, ясенъ мисяцю,
Якъ млыновее коло;
Ой, выйды, выйды, серце дивчыно, } 2
Та промовъ до мене слово!

Digitized by Google

2. Охъ, и рада-бъ я та выходыты
И съ тобою говорыты
Такъ судять-гудять вражіи люде, } 2
Хотять же насъ розлучыты.

3. Ой, не бый, маты, и не лай, маты,
Та не робы каличенькы,
Завъяжы очи темнои ночи, } 2
Та веды до риченькы.

4. А якъ прыведешъ та до риченькы,
Розвъяжы кари очи,
Нехай гляну я та подывлюся, } 2
Зъ свитомъ Божымъ попрощаюся.

5. Ой, свите ясный, свите прекрасный,
Якъ на тоби тяжко жыты,
Ой, ище тяжче молодесенькій } 2
Не нажывшысь умираты.

49. Да жыла соби да удивонька....

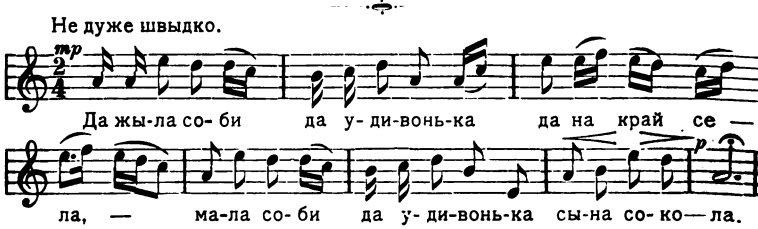

1. Да жыла соби да удивонька
Да на край села,

Digitized by Google

Мала соби да удивонька
Сына сокола.

2. А не знала да удивонька
А де сына дить,
Запысала да удивонька
У військо служыть.

3. „Служы, служы, мій сыночку,
Служы, не барысь,
Четвертои да недиленькы
До дому вернысь“.

4. — „Не сподивайсь, моя матинко,
Не на пивъ часа,
Сподивайсь мене, моя матинко,
Шостого года.

5. Я до тебе, моя матинко,
Не пишкы прыйду,
Я до тебе, моя матинко,
Орломъ прылечу.

6. Ой, сяду я, ой, паду я
Въ вышневимъ саду,
Я своею та сухотою
Ввесь садъ высушу.

7. Ой, сяду я, ой, паду я
Въ вышневимъ саду,
Я своею та красотою
Ввесь мыръ звеселю.

Digitized by Google

50. Ой, що жъ бо то та й за воронъ....

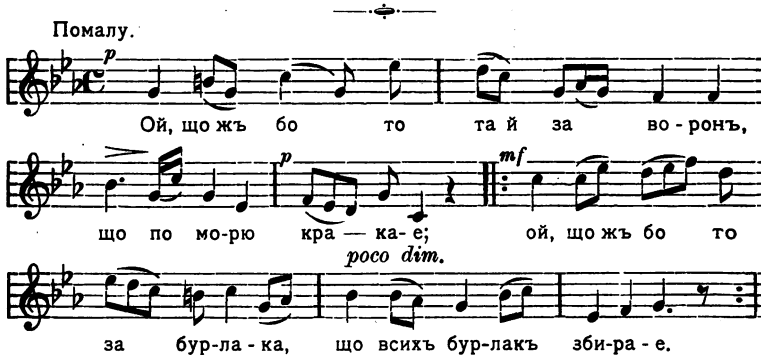

1. Ой, що жъ бо то та й за воронъ,
Що по морю кракае,
Ой, що жъ бо то за бурлака, } 2
Що всихъ бурлакъ збирае.

2. Збирайтеся, панове молодци,
Та все народъ молодый,
Та й пидемо, панове молодци, } 2
У той лисокъ Лебеднъ.

3. Ой, що жъ бо то, панове молодци,
Щось у хмари гуде,
Ой, щось бо намъ, панове молодци, } 2
За прыгодонька буде.

4. Росты, росты, а кленъ древо,
Росты въ гору высоко, —
Поховалы пана отамана } 2
Въ сыру землю глыбоко;

Digitized by Google

5. Росты, росты, а кленъ древо,
Росты въ гору ще выще, —
Поховалы пана отамана
Въ сыру землю ще глыбше. } 2

51. Ой, не пугай, пугаченьку....

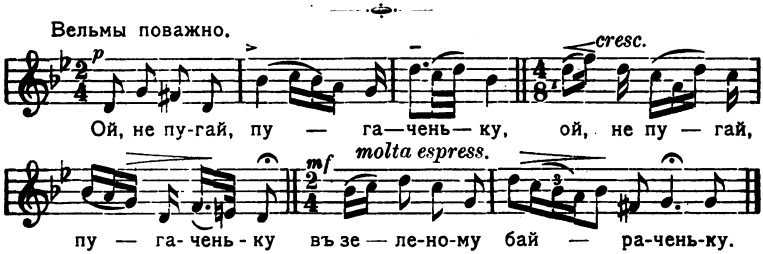

1. Ой, не пугай, пугаченьку, (2)
Въ зеленому байраченьку!
2. Ой, якъ мени не пугаты, (2)
Що все горы та байракы;
3. Що все горы та байракы, (2)
Нигде мени гнизда звыты;
4. Нигде мени гнизда звыты, (2)
И диточокъ росплодыты.
5. Ишла вдова долыною (2)
Зъ маленькою дытыною.
6. Сила вдова отдыхаты, (2)
Зъ своимъ сыномъ розмовляты.
7. „Ой, сыну жъ мій, малесенькый, (2)
Де жъ твій батько риднесенькый?“

Digitized by Google

8. Сыдыть орелъ надъ водою, (2)
Розмовляе зъ удовою:
9. „Не плачъ, не плачъ, молода й удово, (2)
Бо я твого мужа знаю;
10. Бо я твого мужа знаю, (2)
Трычи на день одвидаю.
11. И снидаю, й обидаю (2)
А въ третій разъ вечеряю.
12. Та й на кудри наступаю, (2)
Зъ лоба очи выдераю“.

52. Гоминъ, гоминъ по диброви....

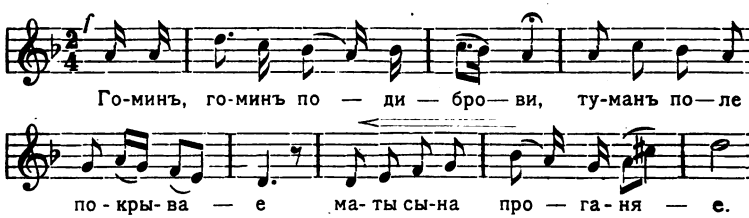

1. Гоминъ, гоминъ по диброви,
Туманъ поле покрывае,
Маты сына проганяе:
2. „Иды, сыну, причъ видъ мене, (2)
Нехай тебе орда визьме!“
3. — „Мене, мамо, орда знае, (2)
Въ чыстимъ поли объйижжае“. —

Digitized by Google

4. „Иды, сыну, причъ видъ мене, (2)
Нехай тебе турчынъ визьме!“
5. — „Мене, мамо, турчынъ знае, (2)
Сribломъ-злотомъ надиляе“. —
6. „Иды, сыну, причъ видъ мене, (2)
Нехай тебе ляхы визьмуть!“
7. — „Мене, мамо, ляхы знають, (2)
Пывомъ-медомъ напувають“. —
8. „Иды, сыну, причъ видъ мене, (2)
Нехай тебе москаль визьме!“
9. — „Мене, мамо, москаль знае, (2)
Жыть до себе пидмовляе“. —
10. „Вернысь, сыну, до домоньку, (2)
Змыю тоби головоньку!“
11. — „Мени, мамо, змыють дощи,
А розвіють буйни витры,
А розчешуть густи терны“. —

53. Ой, не шумы, луже....

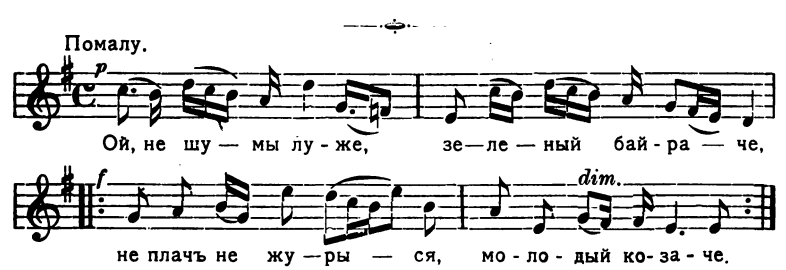

Digitized by Google

1. Ой, не шумы, луже,
Зеленый байраче;
Не плачъ, не журыся, } 2
Молодый козаче!

2. Не самъ же я плачу,
Плачуть кари очи,
Що нема спокою } 2
А ни въ день, ни въ ночи:

3. Сусиды близькіи —
Ворогы тяжкіи,
Не дають ходыты, } 2
Дивчыну любыты.

4. Я жъ буду ходыты.
И буду любыты,
Ще й за себе визьму, — } 2
Буду зъ нею жыты.

5. Ой, умру я, мыла,
Якъ ты будешъ жыва,
Чы згадаешъ, мыла, } 2
Де моя могыла?

6. А моя могыла
Край синього моря,
Де була мижъ намы } 2
Тыхая розмова,

7. Зійдешъ на могылу,
То не сумуй дуже:
Спогадають люде, } 2
Що любылысь дуже.

Digitized by Google

8. Зійдешъ на могылу,
Не трусы землею,
Бо сама вважаешъ, } 2
Якъ тяжко пидъ нею.

9. Ой, тымъ воно тяжко,
Любылыся важко,
Тымъ воно тяженько, — } 2
Любылысь вирненько.

75. Ой, ишовъ я вулыцею разъ, разъ....

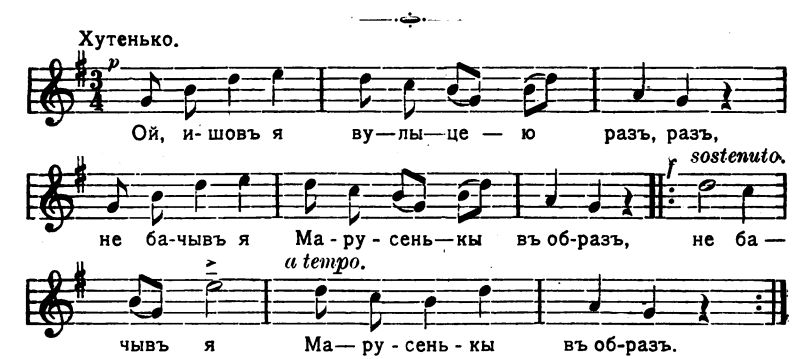

1. Ой, ишовъ я вулыцею разъ, разъ,
Не бачывъ я Марусенькы въ образъ. (3)
2. Ой, ишовъ я вулыцею двичи,
Не бачывъ я Марусенькы въ вичи. (3)
3. Ой, ишовъ я повзъ Марусыну хату,
Загубывъ я зъ постола залату. (3)

Digitized by Google

4. Ой, вернуся залаты шукаты,
Чы не выйде Марусенька зъ хаты. (3)
5. Пидійду я пидъ виконце стукну,
Пидійду я пидъ другее грюкну. (3)
6. Ой, не стукай, козаче, не стукай,
Иды соби ыншои пошукай. (3)
7. Ой, дай, мамо, золотіи ключи,
Кынуть йому подарункы въ вичи. (3)

55. Колы бъ мени, Господы, недили диждаты....

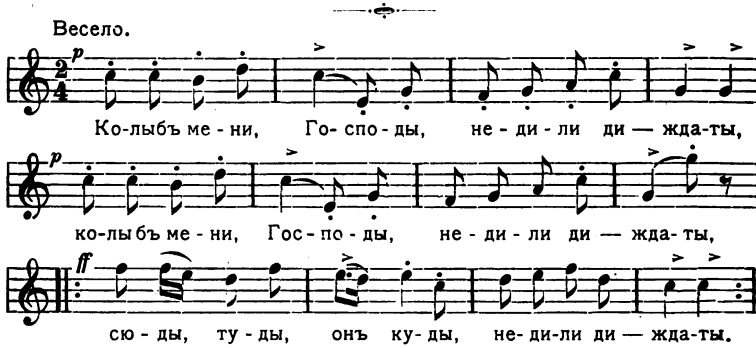

1. Колы бъ мени, Господы, недили диждаты, — (2)
Сюды, туды, онъ куды,
Недили диждаты; } 2
2. То пишла бъ я до роду гуляты, — (2)
Сюды, туды, онъ куды,
До роду гуляты. } 2

Digitized by Google

3. А у мене увесь ридъ багатый, — (2)
Сюды, туды, онъ куды, } 2
Увесь ридъ багатый.

4. Будуть мене часто частуваты. (2)
Сюды, туды, онъ куды, } 2
Часто частуваты.

5. А я буду повну выпываты. (2)
Сюды, туды, онъ куды, } 2
Повну выпываты.

6. Якъ пиду я та до домоньку, (2)
Сюды, туды, онъ куды, } 2
Та до домоньку.

7. Та не въ хату — пидъ виконечко. (2)
Сюды, туды, онъ куды, } 2
Пидъ виконечко.

8. Ажъ свекруха та у печи топыть, (2)
Сюды, туды, онъ куды, } 2
Та й у печи топыть.

9. А свекорко сыри бычи парыть, (2)
Сюды, туды, онъ куды, } 2
Сыри бычи парыть.

10. А мій мылый дытыну колыше, (2)
Сюды, туды, онъ куды, } 2
Дытыну колыше.

11. Ой, ну, люли, мале дытя спаты. (2)
Сюды, туды, онъ куды, } 2
Мале дытя спаты.

Digitized by Google

12. Пишла маты до роду гуляты, (2)
Сюды, туды, онъ куды, } 2
До роду гуляты.

13. А мы пидемъ йіи заганяты, (2)
Сюды, туды, онъ куды, } 2
Йіи заганяты.

56. Чы ты, мылый, пыломъ прыпавъ....

Помаленьку.

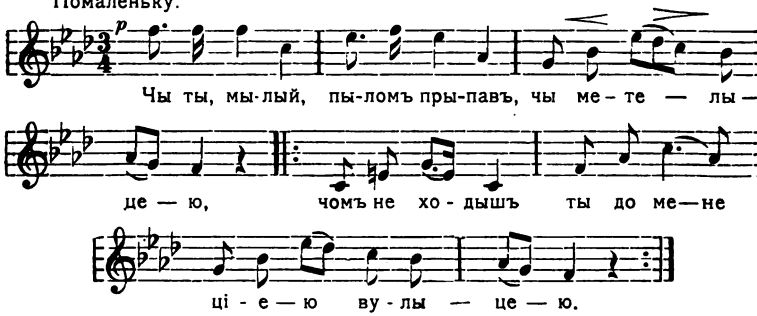

1. Чы ты, мылый, пыломъ прыпавъ,
Чы метелыцею, —
Чомъ не ходышъ ты до мене } 2
Ціею вулыцею!

2. Чомъ не ходышъ ты до мене
Крутымы горамы,
Покыдаешъ сыротыну } 2
Помижъ ворогамы!

Digitized by Google

3. Чомъ ты мене не послухавъ,
Якъ тоби казала:
„Ходимъ, серце, повинчаймось, } 2
Щобъ маты не знала.

4. Ты все неньку свою слухавъ,
Мене покыдаешъ,
Покыдаешъ сыротыну, } 2
Иншои шукаешъ.

5. Найдешъ соби дивчыноньку
Зъ карымы очыма, —
Буде тоби, серце мое, } 2
Каминь за плечыма.

6. Найдешъ соби дивчыноньку
Зъ чорнымы бровамы,
Та не знайдешъ тіи правды, } 2
Що була мижъ намы.

7. Такый каминь тяжкый, важкый
На серденьку буде!
Покыдаешъ черезъ люде, — } 2
Самъ Богъ свидкомъ буде!

Digitized by Google

57. Лугомъ иду, коня веду....

Стыха.

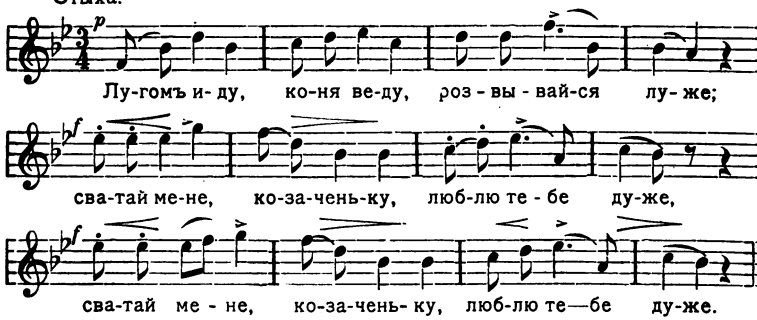

1. Лугомъ иду, коня веду,
Розвывайся, луже!
Сватай мене, козаченьку, } 2
Люблю тебе дуже!

2. Ой, хочъ сватай, хочъ не сватай,
Хочъ такъ прысылайся,
Хочъ щобъ слава не пропала, } 2
Що ты залыцявся.

3. — „Ой, колы бъ ты, дивчынонько,
Трошкы багатенька,
Взявъ бы тебе за рученьку, } 2
Повивъ до батенька“.

4. „Ой, колы бъ я, козаченьку,
Була багатенька,
Наплювала бъ я на тебе } 2
Й на твого батенька.

Digitized by Google

5. Ой, колыбъ я, козаченьку,
Та й забагатила,
То я бъ тебе ледачого } 2
Й за харчъ не схотила".

6. — „Бодай же ты, дивчынонько,
Тоди замижъ пишла,
Якъ край бытои дорогы } 2
Рута-мъята зійшла!"

7. „Бодай же ты, козаченьку,
Тоди оженывся,
Якъ у млыни на камени } 2
Кукиль уродывся!" —

8. Не журыся, дивчынонько,
Рута зелененька;
Цей покынувъ, — другый буде, } 2
Ще жъ ты молоденька!

9. Цей покынувъ, — другый буде,
Другый буде кращый,
А цей буде у болоти } 2
Надъ чортамы старшый.

10. Край бытои дориженькы
Рута-мъята зійшла;
Молодая дивчынонька } 2
Та вже й замижъ пишла.

11. А у млыни на камени
Кукиль не зиходыть;
Старый козакъ, якъ собака, } 2
По вулыцяхъ ходыть.

Digitized by Google

12. Ой, у млыни на камени
Кукиль не вродывся, —
Старый козакъ якъ собака, } 2
Й доси не женывся.

58. Дощыкъ, дощыкъ капае дрибненько....

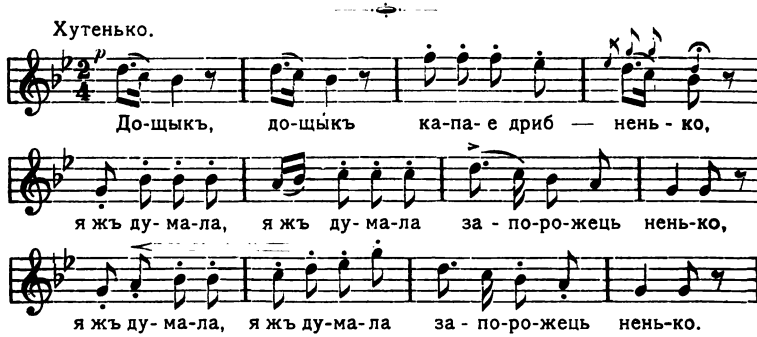

1. Дощыкъ, дощыкъ, капае дрибненько:
Я жъ думала, я жъ думала—запорожець, ненько. (2)
2. Колы бъ знала, колы бъ знала видкиль выглядаты,
То бъ наняла, заставыла стежку промитаты. (2)
3. Ажъ винъ иде, ажъ винъ иде, ступае дрибненько, —
То жъ то мылый, то жъ то любый, дывитеся, ненько! (2)
4. Дощыкъ, дощыкъ ажъ изъ стрихы капотыть, —
Розсердывся мій мыленькый, ажъ ногамы тупотыть; (2)
5. Розсердывся, розгнивався мій мылый на мене,
А якъ гляне, серце въяне и въ його и въ мене. (2)

Digitized by Google

59. Ой, учора оравъ и сьогодня оравъ....

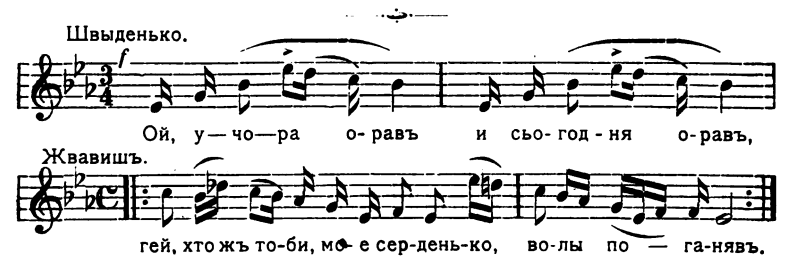

1. Ой, учора оравъ и сьогодня оравъ;
Гей, хто жъ тоби, мое серденько, } 2
Волы поганявъ?

2. Поганяла мени та дивчына моя,
Чорнявая, чорнобрывая, } 2
Галочка моя.

3. И учора косывъ, и сьогодня косывъ;
Гей, хто жъ тоби, мое серденько, } 2
Обидать носывъ?

4. Прыносыла мени та дивчына моя,
Чорнявая, чорнобрывая, } 2
Галочка моя.

5. Що по той бикъ гора и по сей бикъ гора,
Помижъ тымы крутымы горамы } 2
Котылась заря.

6. Ой, то жъ не зоря, то дивчына моя,
Чорнявая, чорнобрывая, } 2
По водыцю йшла.

Digitized by Google

7. А я за нею, якъ за зорею,
На воронимъ та коныченьку } 2
Попидъ горою:
8. „Ой, дивчыно моя, та напій же коня
Зъ рубленои та крыныченьку, } 2
Зъ нового видра!“
9. — „Ой, козаченьку мій, та колы бъ я твоя,
Взяла бъ коня за шовковый повидъ, } 2
Та й напоила.

60. Побратався сокилъ....

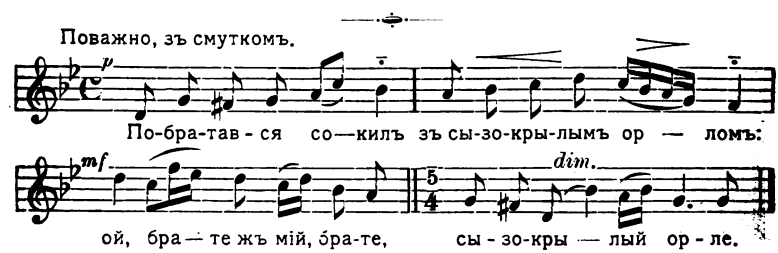

1. Побратався сокилъ
Зъ сызокрылымъ орломъ;
„Ой, брате жъ мій, брате,
Сызокрылий орле!
2. Оставляю тоби
Вси мои пожыткы,
Вси мои роскоши
Й маленькіи диткы,
3. А самъ полыну я
Въ чужу сторононьку,
Въ чужу сторононьку
Шукать талановьку.
4. Ой, якъ добре буде,
То я й забарюся,
А якъ худо буде,
То й назадъ вернуся“.
5. Лита сокилъ лито,
Лита сокилъ друге,
На третьейе лито
Сокилъ прылитае.

Digitized by Google

6. Сокилъ прылитае
Та й орла пытае:
„Ой, брате жъ мій, брате,
Сызокрылый орле,
7. А де жъ ты дивъ, брате,
Вси мои пожыткы,
Вси мои пожыткы
Й маленькіи диткы?“
8. — „Твои, брате, диткы
Полынулы въ лугы,
Полынулы въ лугы
Зъ велыкои тугы.
9. Силы воны въ лиси
На высокимъ древи,
На высокимъ древи —
На колючимъ терни.
10. Тамъ йихалы паны
Зъ чужои стороны,
Терны порубалы,
Соколятъ забралы.
11. Терны порубалы,
Соколятъ забралы,
Турецькому царю
Въ дарунокъ послалы.

61. Ой, у поли былынонька колыхаеться....

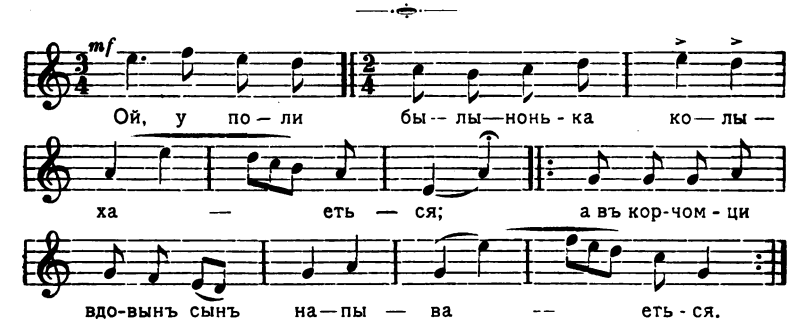

1. Ой, у поли былынонька колыхаеться,
А въ корчомци удовынъ сынъ напываеться. (2)
2. „Годи жъ тоби, былыночко, колыхатыся;
Годи жъ тоби, вдовынъ сыну, напыватыся!“ (2)

Digitized by Google

3. — „Ой, якъ мени, моя маты, горилочкы не пыты,
Якъ не хоче мене, маты, дивчынонька любыты? (2)
4. Ой, умру я, моя маты, ой, умру, ой, умру,
Зробы жъ мени, моя маты, изъ кедрыноньки труну!“ (2)
5. „Ой, де жъ тоби, мій сыночку, кедрыноньки узяты?
Будешъ же ты, мій сыночку, и въ сосновій лежаты“. (2)
6. — „Нехай мене не ховають ни попы, ни дякы,
Нехай мене поховають запорозьки козакы; (2)
7. Бо ти попы, бо ти дякы та й за гроши побьються,
Запорожци, славни хлопци, меду-пыва напьються. (2)

62. У поли корчомка....

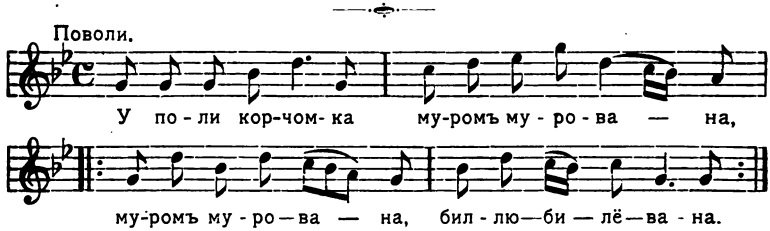

1. У поли корчомка
Муромъ мурована
Муромъ мурована, } 2
Биллю бильована.

2. А у тій корчомци
Та пьють чорноморци,
Гей, пьють ще й гуляють, } 2
Дивча пидмовляють.

Digitized by Google

3. Одынъ чорноморець
На сопилку грае,
Другый чорноморець
Медъ-выно кружляе,
Третій чорноморець
Дивча пидмовляе:

4. „Гей, пойидьмо зъ намы:
Зъ намы козакамы,
Краще тоби буде, } 2
Нижъ въ ридной мамы:

5. Въ мамы ты ходыла
Та у запашчыни, —
Въ насъ будешъ ходыты } 2
Та у кармазыни“.

6. Дурна була дивка
Та и послухала,
Сила зъ козакамы } 2
Та и пойихала.

7. Ой, повезлы дивку
Темнымы лисамы,
Прывъязалы дивку } 2
До сосны косамы.

8. Пидпалылы сосну
Зъ верху до кориння....
Сосна догоряе, } 2
Дивка промовляе:

Digitized by Google

9. „Ой, хто дочокъ мае,
Нехай научае,
Пизно до корчомкы } 2
Гулять не пускае“. }

63. Набиралы некрутыкивъ....

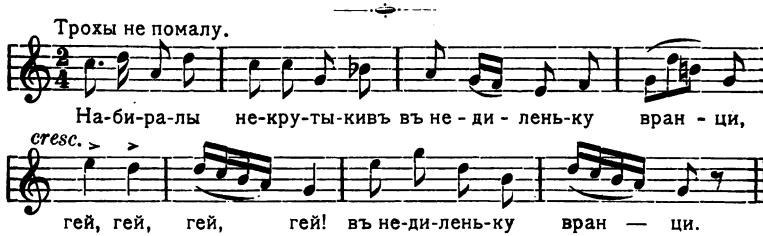

1. Набиралы некрутыкивъ
Въ недиленьку вранци.
Гей, гей, гей, гей!
Въ недиленьку вранци.
2. Запысалы у салдаты
Вдовыного сына,
Гей, гей, гей, гей!
Вдовыного сына.
3. За нымъ иде дивчынонька
Дрибнымы рыдае,
Гей, гей, гей, гей!
Дрибнымы рыдае.
4. „Полывайте дориженьку,
Щобъ не курылася,
Гей, гей, гей, гей!
Щобъ не курылася.
5. Розважайте дивчыноньку,
Щобъ не журылася,
Гей, гей, гей, гей!
Щобъ не журылася“.
6. Полывалы дориженьку,
Та й курыться курно,
Гей, гей, гей, гей!
Та й курыться курно;
7. Розважалы дивчыноньку,
Та й журыться журно,
Гей, гей, гей, гей!
Та й журыться журно.

Digitized by Google

64. Маріе, Маріе, та чого ходышъ-нудышъ....

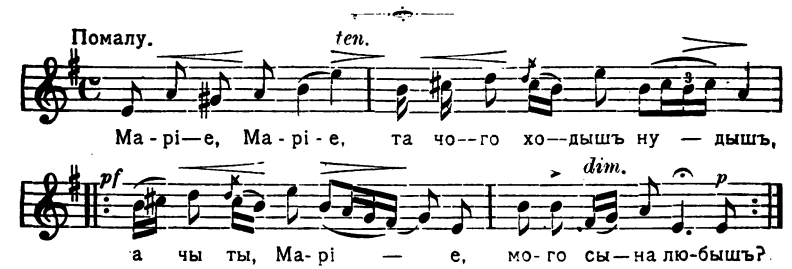

1. „Маріе, Маріе, та чого ходышъ-нудышъ,
А чы ты, Маріе, сына мого любышъ?“ (2)
2. — „Якъ-бы не любыла, то я бъ не ходыла,
Черезъ твого сына быстру ричку брела. (2)
3. Дунай ричку брела та й не замочылася
Я на твого сына не надывылася“. (2)
4. „На тоби, Маріе, коня вороного,
Перестань любыты парня молодого“. (2)
5. „Нащо жъ мени, мамо, твій конькъ издався,
Та колы жъ мени, мамо, Васыль сподобався“. (2)
6. Въ зеленій диброви Васыль сино косыть,
Васыль сино косыть,—Марія прыходыть. (2)
7. Васыль сино косыть,—Марія прыходыть.
Марія прыходыть, дытыну прыносыть. (2)
8. „Васылю, Васылю, заберы дытыну,
Не визьмешъ дытыны, на покисъ покыну“. (2)
9. — „Маріе, Маріе, та не будь дурная,
Не кыдай дытыны, дытына малая. (2)

Digitized by Google

10. Маріе, Маріе, ты повная роже,
Не кыдай дытыны, сохрань тебе Боже! (2)
11. На тоби, Маріе, корову рябую,
Выгодуй, Маріе, дытыну малую". (2)
12. „Ой, нащо, Васылю, корова рябая,
И я выгодую сама молодая". (2)
13. — „На тоби, Маріе, симъ четвертивъ хлиба,
Та зверны, Маріе, на старого дида". (2)
14. „Ой, нащо, Васылю, симъ четвертивъ хлиба,
Ой, грихъ же намъ буде звертаты на дида". (2)
15. — „На тоби, Маріе, та семеро овець,
Не кажы, Марія, що я йому отець". (2)
16. „Ой, нащо, Васылю, та семеро овець,
Я вже росказала, що ты йому отець". (2)
17. — „На тоби, Маріе, коня у наряди,
Не кажы, Маріе, пры усій громади". (2)
18. „Ой, нащо, Васылю, твій кинь у наряди,
Я вже росказала пры усій громади". (2)
19. Въ зеленій диброви Васыль сино косыть,
Васыль сино косыть, ажъ маты прыходыть: (2)
20 „Васылю, Васылю, ты моя дытыно,
Кыдай косу въ росу та иды до дому,
Забере Марія волы й всю худобу.
21. Иды ты до дому, бижы до росправы,
Бо вже у росправы два пысаря пыше". (2)
22. Сыдыть Васыль пидъ викномъ, дытыну колыше,
Ой, винъ на дытыну важкымъ духомъ дыше: (2)

Digitized by Google

23. „Ой, ну, люли-люли, ой, ты, малый враже,
За тобою, враже, вся худоба ляже. (2)
24. Ой, ну, люли-люли, ты малый чорточку,
Забере Марія штаны и сорочку“. (2)
25. — „Спасыби, Васылю, за твои подаркы,
Що ты не забувся моеи Наталкы“. (2)

65. По той бикъ гора, по сей бикъ гора....

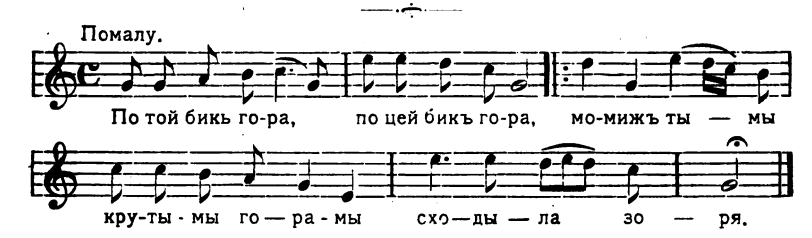

1. По той бикъ гора, по сей бикъ гора,
Помижъ тымы крутымы горамы } 2
Сходыла зоря.
2. Ой, то-жъ не зоря, дивчына моя
Зъ новенькымы та видерцямы } 2
По водыцю йшла.
3. „Дивчыно моя, напій же коня
Зъ рубленои новои крыныци, } 2
Зъ повного видра“.
4. — „Козаченьку мій, колы бъ я твоя,
Взяла бъ коня за шовковый повидъ } 2
Та й напойила“.

Digitized by Google

5. „Дивчыно моя, чомъ замижъ не йшла?“
— „Бидна була, по наймахъ служыла, } 2
Пары не знайшла.

6. Козаченьку мій, чомъ не женывся?“
„Якъ пойихавъ у чыстее поле } 2
Та й забарывся.

7. Дивчыно моя, сидай на коня,
Та пойидемъ у чыстее поле } 2
До мого двора.

8. А въ мого двора нема ни кола,
Тилькы стоить одынъ кущъ калыны } 2
Та й та не цвила“.

9. Калыно моя, чомъ ты не цвила?
Люта зима увесь цвитъ оббыла, } 2
Тымъ я й не цвила.

66. Ой, у поли тры дорижкы ризно....

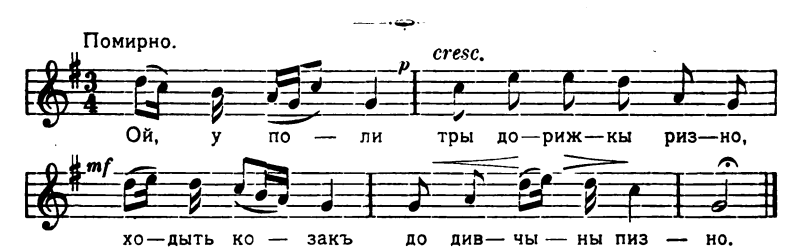

1. Ой у поли тры дорижкы ризно, —
Ходыть козакъ до дивчыны пизно.

Digitized by Google

2. „Ой, не ходы, козаче, до мене:
Буде слава на тебе й на мене.
3. Буде слава на тебе й на мене
Ще й на твого коня вороного.
4. Ще й на твого коня вороного
Ще й на тебе, парня молодого“.
5. — „Ой, я славы, славы не боюся,
Зъ кымъ люблюся, не наговорюся;
6. Зъ кымъ люблюся, не наговорюся,
Зъ кымъ кохаюсь, не нарозмовляюсь.

67. Стоить явиръ надъ водою....

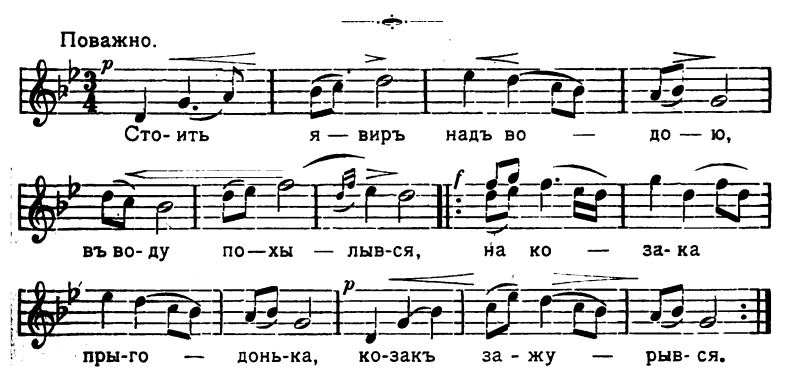

1. Стоить явиръ надъ водою,
Въ воду похылывся;
На козака прыгодонька, } 2
Козакъ зажурывся.

Digitized by Google

2. Не хылыся, явироньку,
Ще жъ ты зелененькый;
Не журыся, козаченьку, } 2
Ще жъ ты молоденькый.

3. Не радъ явиръ хылытыся,
Вода коринь мые;
Не радъ козакъ журытыся, } 2
Та серденько ные.

4. Ой, пойихавъ зъ Украины
Козакъ молоденькый, —
Орихове сиделечко } 2
И кинь вороненькый.

5. Ой, пойихавъ на чужыну,
Та тамъ и загынувъ;
Свою ридну Украину } 2
Навикы покынувъ.

6. Казавъ соби насыпаты
Высоку могылу,
Казавъ соби посадыты } 2
Въ головахъ калыну.

7. Будуть пташкы прылитаты
Калыноньку йисты;
Будуть мени прыносыты } 2
Одъ родоньку висты.

Digitized by Google

68. Ой, у поли озерце....

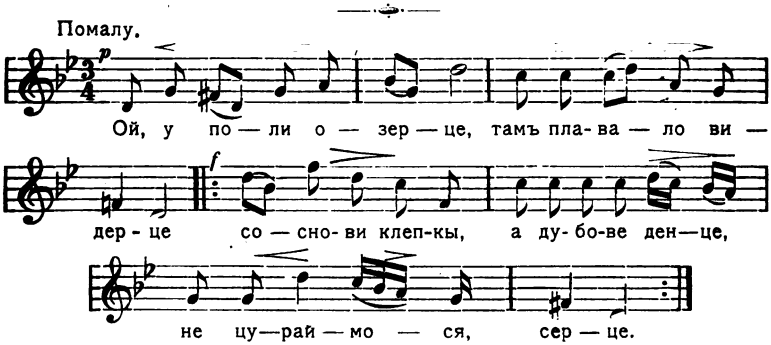

1. Ой, у поли озерце,
Тамъ плавало видерце,
Соснови клепкы, а дубове денце, } 2
Не цураймося, серце!

2. Ой, не разъ и не два,
Стоявъ пидъ коморою,
Выйды, дивчыно, выйды, рыбчыно, } 2
Поговорымо зъ тобою!

3. Ой, рада бъ я выходыты,
И съ тобою говорыты,
Такъ лежыть нелюбъ на правій руци, } 2
Такъ боюся розбудыты.

4. Ты, козаче молоденькый,
Въ тебе конькъ вороненькый.
Сидлай коня та йидь зъ двора, } 2
Бо ты не мій, я не твоя.

Digitized by Google

5. Козакъ коныка сидлае,
Зъ коныченькомъ розмовляе:
„Бижы, коню, бижы воронъ } 2
Ажъ до тыхого Дунаю.

6. Щуко рыбо, визьмы тило,
А янголы визьмить душу,
Ты, риченько, ты быстрая, } 2
Выкынь кости на сушу.

7. А я пиду, а я пиду
Въ темный лугъ по калыну,
Чы не побачу, а чы не зустрыну } 2
Свою вирную дивчыну.

8. Моя вирная дивчына
Въ темнимъ лузи заблудыла,
Тилькы слидочокъ зъ-пидъ билыхъ нижечокъ, } 2
Де мылая походыла.

9. Ой, вырву жъ я лысточокъ,
Да й прыкрыю той слидочокъ,
Щобъ не засыпавъ та щобъ не завіявъ } 2
Буйный витеръ писочокъ.

Digitized by Google

69. Дивка въ синяхъ стояла....

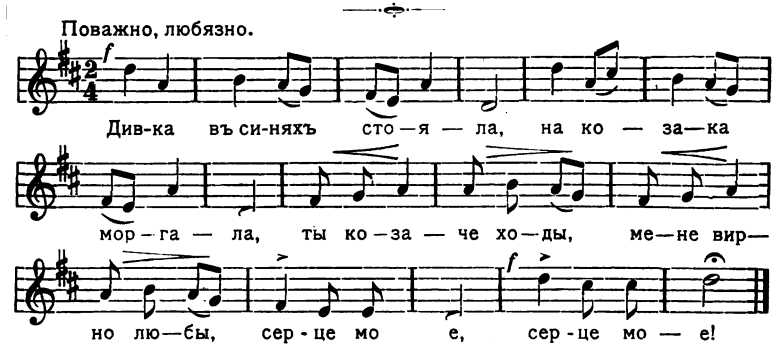

1. Дивка въ синяхъ стояла,
На козака моргала:
Ты, козаче, ходы,
Мене вирно любы,
Серце мое! (2)

2. Ой, якъ мени ходыты,
Тебе вирно любыты, —
Въ тебе батько лыхый, (2)
Серце мое! (2)

3. Батька дома немае,
Батько въ коршми гуляе,
А ты, серце, ходы,
Мене вирно любы,
Серце мое! (2)

4. Якъ до тебе ходыты,
Тебе вирно любыты? —
Въ тебе маты лыха, (2)
Серце мое! (2)

5. Матери дома немае,
На хрестынахъ гуляе;
А ты, серце, ходы,
Мене вирно любы,
Серце мое! (2)

6. Якъ до тебе ходыты,
Тебе вирно любыты? —
Въ тебе мыши лыхи, (2)
Серце мое! (2)

7. Колы мышей боисся,
На воротяхъ повисься,
Тьфу, згынь, пропады,
И до мене не ходы, —
Трястя тоби! (2)

Digitized by Google

70. Тече ричка невелычка....

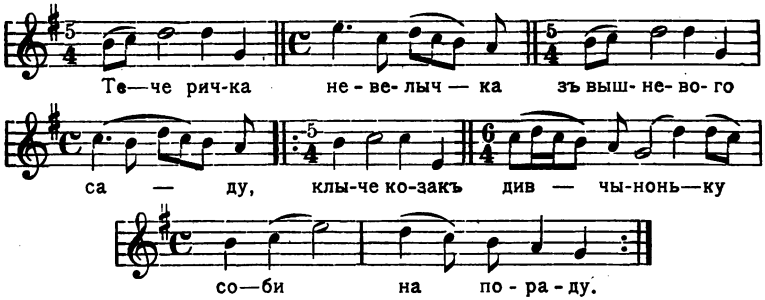

1. Тече ричка невелычка
Зъ вышневого саду, —
Клыче козакъ дивчыноньку } 2
Соби на пораду:

2. „Порадь мене, дивчынонько,
Якъ ридная маты,
А чы мени женытыся, } 2
А чы тебе ждаты“.

3. — „Ой, я жъ тебе, козаченьку,
И ражу й не ражу:
Я съ тобою вечиръ стою, } 2
За иншого важу“.

4. „Бодай тебе, дивчынонько,
Съ твоею порадою....
Я до тебе зъ щырымъ серцемъ, } 2
А ты зъ неправдою!“

Digitized by Google

71. Ой, не спыться й не лежыться....

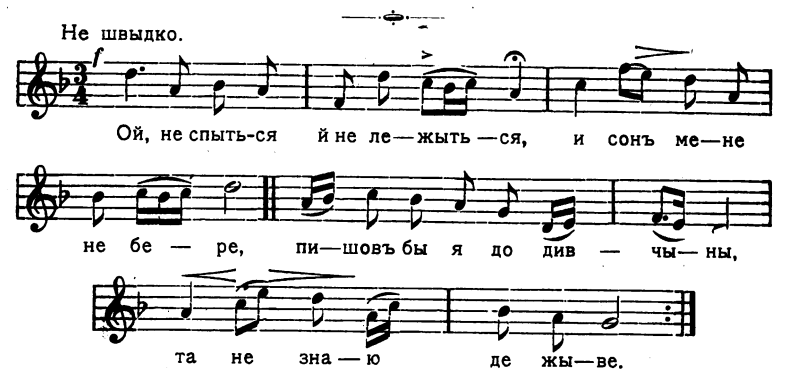

1. Ой, не спыться й не лежыться,
И сонъ мене не бере,
Пишовъ бы я до дивчыны,
Та не знаю де жыве. } 2

2. Попросывъ бы товарыша,
Нехай мене одведе;
Такъ товарышъ кращый мене, —
Винъ дивчыну одибъе. } 2

3. Свиты, свиты, мисяченьку,
И ты, ясная зоря,
Та й прысвиты дориженьку
Ажъ до мылои двора. } 2

Digitized by Google

72. Засвисталы козаченькы....

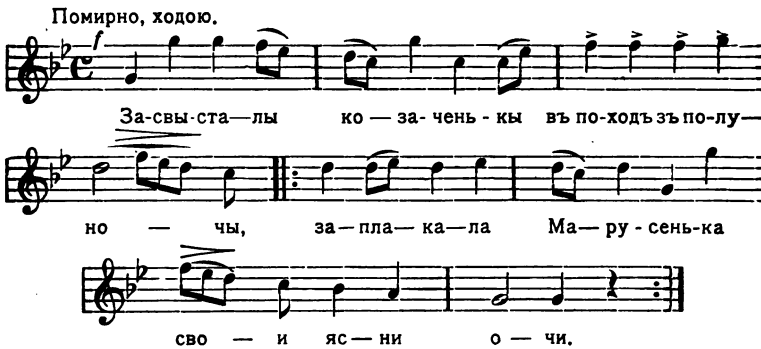

1. Засвысталы козаченькы
Въ походъ зъ полуночи;
Заплакала Марусенька } 2
Свои ясни очи.

2. Не плачъ, не плачъ, Марусенько,
Не плачъ, не журыся,
Та за свого мыленького } 2
Богу помолыся.

3. Стоить мисяць надъ горою,
А сонця немае;
Маты сына въ дориженьку } 2
Слизно провожае:

4. „Иды, иды, мій сыночку,
Та не забавляйся,

Digitized by Google

За чотыри недиленькы
До дому вертайся“. } 2

5. — Ой, радъ бы я, матусенько,
Скорійше вернуться,
Та щось мій кинь вороненькый
Въ воротяхъ спиткнувся. } 2

6. Ой, Богъ знае, колы вернусь,
Въ якую годыну;
Прыймы жъ мою Марусеньку,
Якъ ридну дытыну. } 2

7. Прыймы жъ йіи, матусенько, —
Вси у Божій воли:
Ой, Богъ знае, чы жывъ вернусь,
Чы поляжу въ поли. } 2

8. Ой, рада бъ я Марусеньку
За ридну прыняты,
Та чы буде жъ вона мене,
Сыну, шануваты? } 2

9. — Ой, не плачте, не журитесь,
Въ тугу не вдавайтесь:
Загравъ мій кинь пидо мною, —
Назадъ сподивайтесь! } 2

Digitized by Google

73. Налетилы сири гусы на ставъ жыруваты....

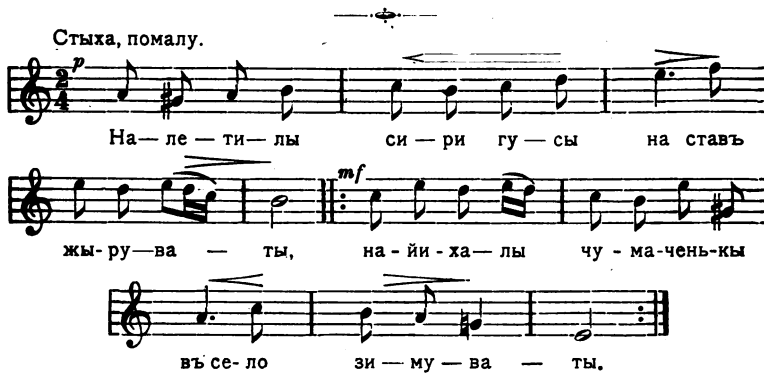

1. Налетилы сири гусы на ставъ жыруваты;
Наихалы чумаченькы въ село зимуваты. (2)

2. Жырувалы сири гусы, — знялысь политилы;
Зимувалы чумаченькы, — знялысь пойихалы. (2)

3. „Чомъ ты мене, моя мамо, рано не збудыла,
Ой, якъ тіи чумаченькы зъ села выйиздылы?“ (2)

4. — Тымъ я тебе, моя доню, рано не збудыла,
Що твій чумакъ впередъ пишовъ,—щобъ ты не тужыла. (2)

5. „Ты думаешъ, моя мамо, що я не журюся, —
Ой, якъ выйду за ворота одъ витру валюся. (2)

6. Ты думаешъ, моя маты, що я та й не плачу, —
За дрибнымы слизонькамы й свита я не бачу. (2)

7. Купы мени, моя мамо, за тры копы голку,
За чотыри золотіи червоного шовку. (2)

Digitized by Google

8. За пъятого золотого, мальовани пъяльця,
Та вышыю, вымережу мылому рукавця". (2)
9. Шовкомъ шыла, шовкомъ шыла, золотомъ рубыла
Все для того чумаченька, що вирно любыла. (2)

74. Ой, чумаче, чумаче....

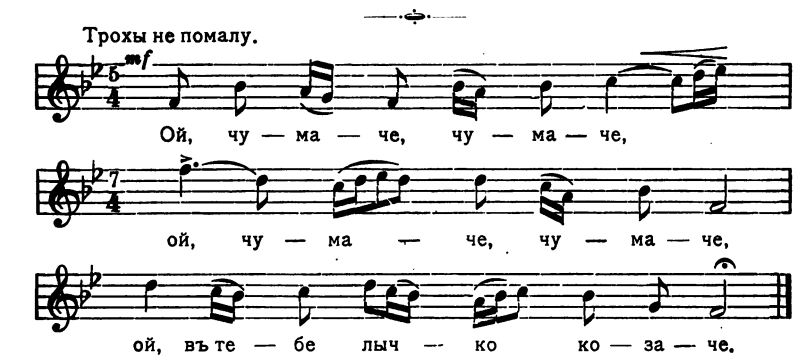

1. Ой, чумаче, чумаче, (2)
Гей, въ тебе лычко козаче.
2. Чомъ не сіешъ, не орешъ, (2)
Гей, чомъ не рано зъ Крыму йдешъ?
3. Чомъ не рано зъ Крыму йдешъ, (2)
Гей, не всихъ чумакивъ ведешъ?
4. „Ой, я сію и орю (2)
Гей, и раненько зъ Крыму йду,
5. И раненько зъ Крыму йду, (2)
Гей, и всихъ чумакивъ веду;

Digitized by Google

6. Тилькы нема одного — (2)
Гей, брата ридного мого:

7. Десь зостався у Крыму (2)
Гей, продавать силь на вагу....

8. Сталась йому прычына (2)
Гей, силь терезы зломыла.

9. Силь терезы зломыла (2)
Гей, брата мого убыла.

10. Тамъ мижъ трьома шляхамы (2)
Гей, яму йому копалы.

11. Ой, тамъ яму копалы, — (2)
Гей, тамъ чумака сховалы".

12. Отамане, батьку нашъ, (2)
Гей, порадь же ты теперъ насъ:

13. Що будемо робыты, — (2)
Гей, ничымъ воливъ кормыты.

14. „Косить, хлопци, отаву, (2)
Гей, кормить воливъ на славу;

15. Косить, хлопци, очеретъ, (2)
Гей, та наварымъ вечерять.

16. Косить, хлопци, комышу, (2)
Гей, та наварымъ кулишу;

17. Та вкынемо чабака, (2)
Гей, та помьянемъ чумака!

Digitized by Google

75. Плыве човенъ воды повенъ.

Не дуже швыдко.

Плы- ве чо-венъ во - ды по-венъ та все хлюпъ, хлюпъ, хлюпъ, хлюпъ,

та все хлюпъ, хлюпъ, хлюпъ, хлюпъ, та все хлюпъ, хлюпъ, хлюпъ, хлюпъ.

1. Плыве човенъ воды повенъ
   Та все хлюпъ, хлюпъ, хлюпъ, хлюпъ! (3)
2. Иде козакъ до дивчыны
   Та все тюпъ, тюпъ, тюпъ, тюпъ. (3)
3. Плыве човенъ воды повенъ
   Та накрытый лыстомъ. (3)
4. Не хвалыся, дивчынонько,
   Червонымъ намыстомъ! (3)
5. Бо прыйдеться, доведеться
   Намысто збуваты, (3)
6. Молодому козакови
   Тютюнъ купуваты. (3)
7. Плыве човенъ воды повенъ
   Та й накрытый лубомъ. (3)
8. Не хвалыся, козаченьку,
   Кучерявымъ чубомъ. (3)
9. Бо прійдеться, доведеться
   Пидъ аршынъ ставаты, (3
10. Молодого козаченька
    Въ військо оддаваты. (3)

Digitized by Google

76. Та туманъ яромъ, та туманъ яромъ....

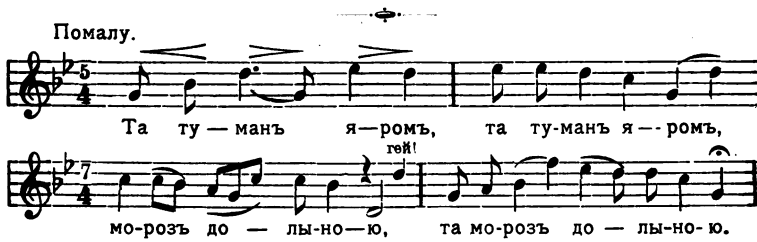

1. Та туманъ яромъ, та туманъ яромъ,
Морозъ долыною.
Гей, та морозъ долыною.

2. Да не по правди та козаченько
Жыве зъ дивчыною,
Гей, да жыве зъ дивчыною.

3. Да по тимъ боци, та на толоци
Цыганы стоялы,
Гей, да цыганы стоялы.

4. А помижъ тымы та цыганамы
Цыганка ворожка,
Гей, да цыганка ворожка.

5. А до тіеи да ворожечкы
Втоптана дорожка,
Гей, да втоптана дорожка.

6. Охъ и тіею та дорижкою
Дивка воду носыть,
Гей, да дивка воду носыть.

7. Да вона жъ тую та цыганочку
Що-вечора просыть,
Гей, да що-вечора просыть:

Digitized by Google

8. „Ой, цыганочко, ты ворожечко,
Вчыны жъ мою волю,
Гей, да вчыны мою волю:
9. Та прычаруй же та козаченька,
Щобъ любывсь зо мною,
Гей, да щобъ любывсь зо мною.
10. А цыганочка да ворожечка
Воленьку вволыла,
Гей, да воленьку вволыла:
11. Ой, уризала русои косы,
Дивку пидкурыла,
Гей, да дивку пидкурыла.
12. А щобъ молоду та дивчыноньку
Вся челядь любыла,
Гей, да вся челядь любыла.
13. Ой, иде козакъ да вулыцею
Та въ дудочку грае,
Гей, та у дудочку грае.
14. Ой, оглянеться да назадъ себе, —
Вся челядь гуляе,
Гей, да вся челядь гуляе.
15. Ой, иде дивка та дорижкою,
Якъ гадына въеться,
Гей, да якъ гадына въеться.
16. Ой, оглянеться да назадъ себе, —
Вся челядь сміеться,
Гей, да вся челядь сміеться.

Digitized by Google

77. У недилю рано....

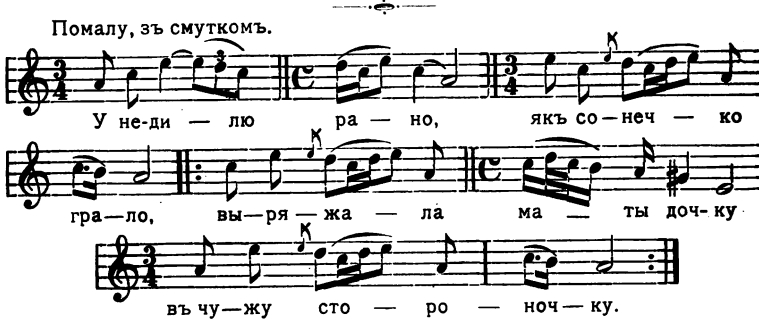

1. У недилю рано,
Якъ сонечко грало,
Выряжала маты дочку } 2
Въ чужу стороночку.

2. Въ чужу стороночку,
Мижъ чужіи люде,
„Ой, хто жъ тебе, доню моя, } 2
Жалуваты буде?“

3. — Пожалують, мамо,
Мене добри люде:
Робытыму, годытыму, } 2
Добре жъ мени буде.

4. „Колы жъ тебе, доню,
Сподиваться въ гости?“
— Якъ выросте у свитлонци } 2
Трава на помости. —

5. Росла трава, росла
Та й похылылася;

Digitized by Google

Ждала, ждала маты дочку, } 2
Та й зажурылася.

6. Росла трава, росла
Та й посыхать стала;
Ждала, ждала маты дочку, } 2
Та й плакаты стала.

7. Ой, не мае дочкы
Зъ чужои стороночкы,
Та никому на чужыни } 2
Выськать й головочкы.

8. Ой, на гори корчма
Пидъ горою вышня,
Туды жъ моя родынонька } 2
Пыть-гуляты выйшла.

9. Вона пъе, гуляе,
Мене спомынае:
„Ой, де жъ наша безщасныця, } 2
Що до насъ немае?

10. Ой, чы йіи вбыто,
Чы въ полонъ узято,
Ой, чы йіи свитъ не вильный } 2
Ни въ будень, ни въ свято“.

11. Ой, йіи не вбыто
И въ полонъ не взято,
Та тилькы йій свитъ не вильный } 2
Ни въ будень, ни въ свято.

Digitized by Google

78. Ой, зъ-за горы, горы....

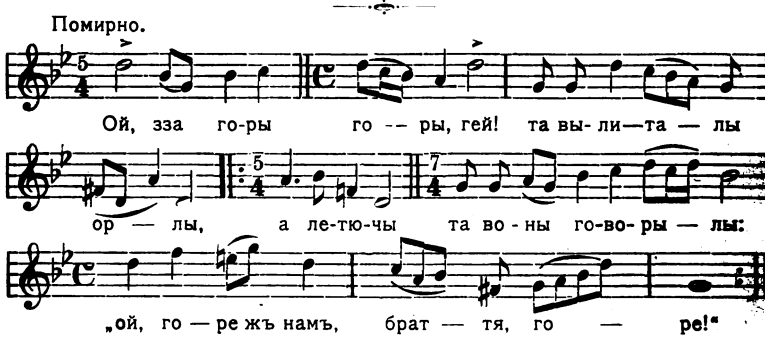

1. Ой, зъ-за горы, горы,
Гей, та вылиталы орлы,
А летючы, та воны говорылы: } 2
„Ой, горе жъ намъ, братци, горе! }
2. Ой, горе жъ намъ, горе,
Гей, та высоко, литаты, —
Есть у поли а тры дориженькы, } 2
Ой, треба жъ намъ, братця, розставаться. }
3. Що одна дорижка,
Гей, та до сынього моря,
А другая стежечка — дорижка } 2
До шырокого лыману“. }
4. Ой, плавлю я, плавлю,
Гей, по шырокимъ лымани;
Оглянуся та на чотыри бокы — } 2
Самъ не знаю, де воды покы. }

Digitized by Google

79. Ой, одбыла видъ берега....

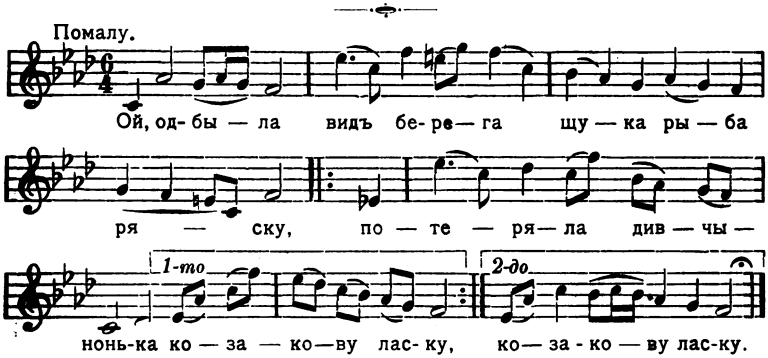

1. Ой, одбыла видъ берега
Щука рыба ряску;
Потеряла дивчынонька } 2
Козакову ласку.

2. А я тую дрибну ряску,
Зберу у запаску,
Такы тому козакови } 2
Пидійду пидъ ласку.

3. Пидійшла я пидъ виконце,
Маты горохъ варыть,
Горохъ варыть, серце вьянеть, } 2
На вулыцю барыть.

4. Якбы тоби, мій мыленькый,
Сестрыця варыла,
Вона бъ тебе на вулыцю } 2
Та й не забарыла.

Digitized by Google

80. Хата моя рубленая....

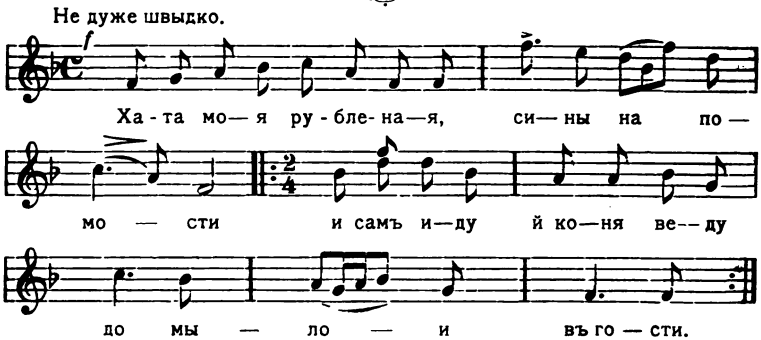

1. Хата моя рубленая,
Сины на помости!
И самъ иду, коня веду } 2
До мылои въ гости.

2. Кинь не йде, воды не пъе,
Винъ не хоче пыты;
Дере въ гору головоньку, } 2
Хоче мене збыты.

3. Не мордуйся, коню жвавый,
Пый погожу воду,
Крипы сылы, коню чалый, — } 2
Не зражу я роду.

4. Свиты, свиты, мисяченьку!
До мылои йиду;
Тоди зайды за хмароньку, } 2
Якъ у двиръ уйиду.

Digitized by Google

5. У мылои станя гарна, —
Коню, поспишайся!
А якъ мыла зустричъ выйде, } 2
До нигъ уклоняйся!

81. Зажурылася та бидна удивонька....

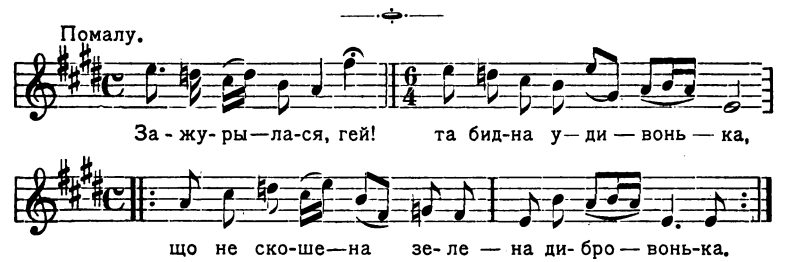

1. Зажурылася та бидна удивонька,
Що не скошена зелена дибровонька. (2)
2. Найму косаривъ симдесятъ и чотыри,
Нехай выкосять вси горы и долыны. (2)
3. Косари косять, а витеръ повивае,
Шовкова трава на косы полягае. (2)
4. Шовкова трава на косы полягае,
А бидна вдова изъ жалю умливае. (2)
5. А бидна вдова изъ жалю умливае,
Що на ту траву хазяина немае. (2)
6. „Ой, горе жъ мени, мои диточкы, зъ вамы,
А що немае хазяина надъ вамы“. (2)

Digitized by Google

7. — Ой, не журыся а ты, матинко, намы,
Якъ пидростемо, розійдемося й сами. (2)
8. Розійдемося по горахъ, по долынахъ,
Буде насъ, мамо, та по всихъ украинахъ. (2)
9. Ой, будешъ, маты, травыцю прогортаты,
Ой, будешъ, маты, соколонька пытаты: (2)
10. „Ой, ты, соколе, охъ и ты, соколочокъ,
Чы не бачывъ ты моихъ сынивъ та дочокъ?“ (2)
11. — А твои сыны — де высоки могилы,
А твои дочкы — де въ степу явирочкы. (2)

82. Сонце нызенько....

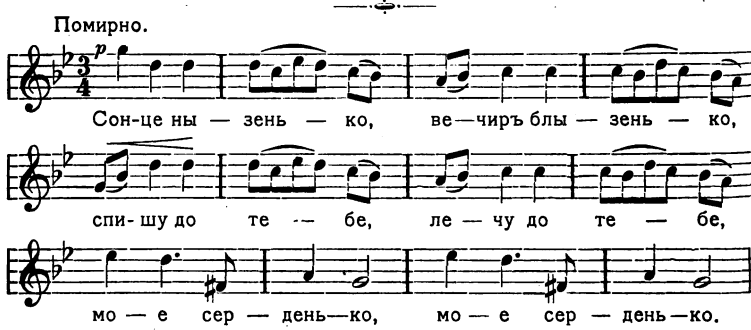

1. Сонце нызенько,
Вечиръ блызенько
Спишу до тебе
Лечу до тебе,
Мое серденько. (2)

2. Ты обищалась
Мене викъ любыты,
Ни зъ кымъ не знатысь,
Видъ усихъ цуратысь,
А для мене жыты! (2)

Digitized by Google

3. Серденько мое,
Колысь мы обое
Любылысь вирно,
Чесно, прымирно
И жылы въ покои. (2)

4. Ой, якъ я прыйду,
Тебе не застану, —
Згорну я рученькы,
Згорну я билыи,
Та й не жывый стану!... (2)

83. Скажы мени правду....

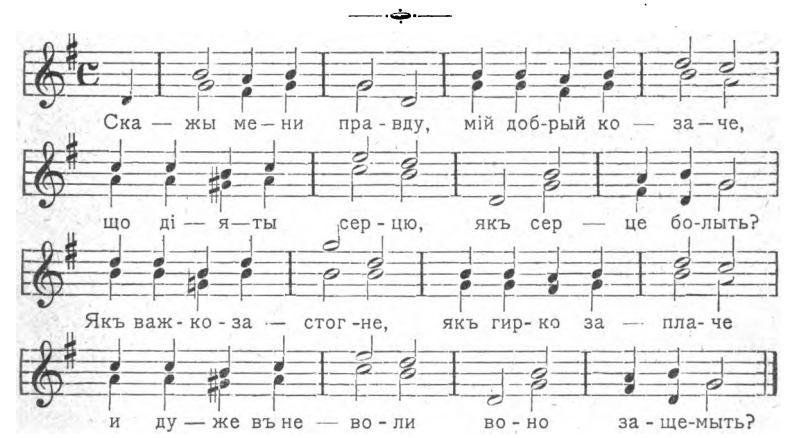

1. Скажы мени правду, мій добрый козаче,
Що діяты серцю, якъ серце болыть?
Якь важко застогне, якъ гирко заплаче
И дуже въ неволи воно защемыть?
2. Якъ горе, мовъ теренъ, всю душу поколе?
Колы видцуралысь видъ тебе уси?
И ты, якъ сухее перекотыполе,
Не знаешъ, куды тебе витеръ несе.

Digitized by Google

3. „Е, ни, скажешъ мовчкы, скосывшы былыну,
Хочъ рано и вечиръ водою полый —
Не зазеленіе; кохай сыротыну, —
А матиръ и батька не бачыты ій!“
4. Оттакъ и на свити: хто рано почуе,
Якъ серце застогне, якъ серце зитхне,
Той рано заплаче; а доля шуткуе:
Помане, помане, та й геть полыне.
5. А можна жъ утерпить, якъ яснее сонце
Блысне и засяе для мыру всего
И гляне до тебе въ убоге виконце?
Ослипнешъ, а дывышся все на його.

84. Повій, витре, на Вкраину....

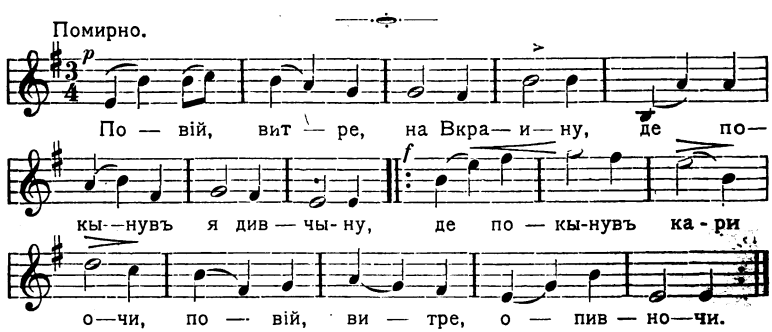

1. Повій, витре, на Вкраину,
Де покынувъ я дивчыну,
Де покынувъ кари очи, } 2
Повій, витре, опивночи.

Digitized by Google

2. Мижъ горамы тамъ долына,
Въ тій долыни есть хатына,
А въ хатыни дивчынонька } 2
Дивчынонька—голубонька.

3. Повій, витре, до схидъ сонця,
До схидъ сонця край виконця;
Край виконця постиль била, } 2
Постиль била, дивка мыла.

4. Нахылыся тышкомъ-нышкомъ
Надъ румянымъ билымъ лычкомъ,
Надъ тымъ лычкомъ нахылыся, } 2
Чы спыть мыла, подывыся.

5. Чы спыть вона, чы збудылась,
Спытай йіи, зъ кымъ любылась?
Съ кымъ любылась и кохалась } 2
И любыты прысягалась?

6. Якъ забьеться въ ній серденько,
Якъ зитхне вона тяженько,
Якъ заплачуть кари очи, — } 2
Вертай, витре, опивночи.

7. Колы жъ мыла позабула
Та другого прыгорнула,
То розвійся по долыни } 2
Й не вертайся зъ Украины.

Digitized by Google

85. Гей, чого хлопци, славни молодци....

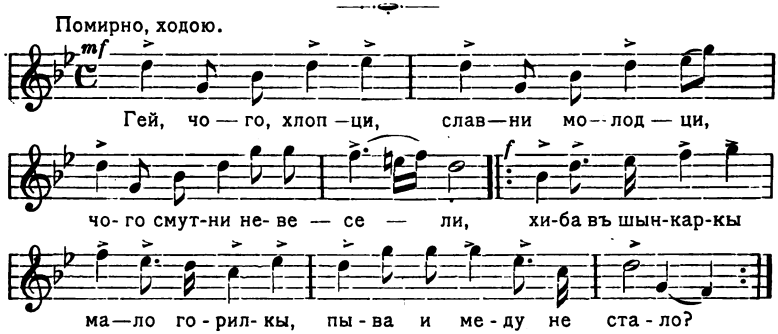

1. Гей, чого хлопци, славни молодци,
Чого смутни, не весели?
Хиба въ шынкаркы мало горилкы, } 2
Пыва и меду не стало?

2. Повныи чаркы вщерть налывайте,
Щобъ черезъ винця лылося,
Щобъ наша доля насъ не цуралась, } 2
Щобъ краще въ свити жылося!

3. Вдарьмо жъ объ землю лыхомъ-журбою,
Щобъ стало всимъ веселище,
Выпъемъ за щастя, выпъемъ за долю, } 2
Выпъемъ за все, що риднище!

4. Пыймо жъ, панове, пыймо, молодци,
Пыймо ще покы намъ пъеться,
Покы недоля насъ не спиткала, } 2
Покы ще лыхо сміеться!

Digitized by Google

86. Не хылыся, сосно....

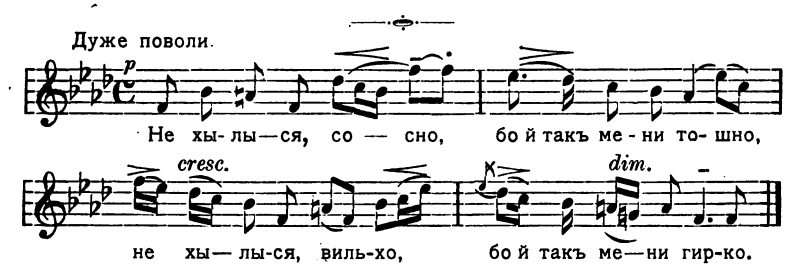

1. Не хылыся, сосно, бо й такъ мени тошно,
Не хылыся, вильхо, бо й такъ мени гирко,
2. Не хылыся, дубе, бо й такъ мени буде,
Не хылысь, яворе, бо й такъ мени горе,
3. Не хылыться нызько — нема мылого блызько,
Не будите въ ночи, — выймить мени очи.

87. Ой, не свиты, мисяченьку....

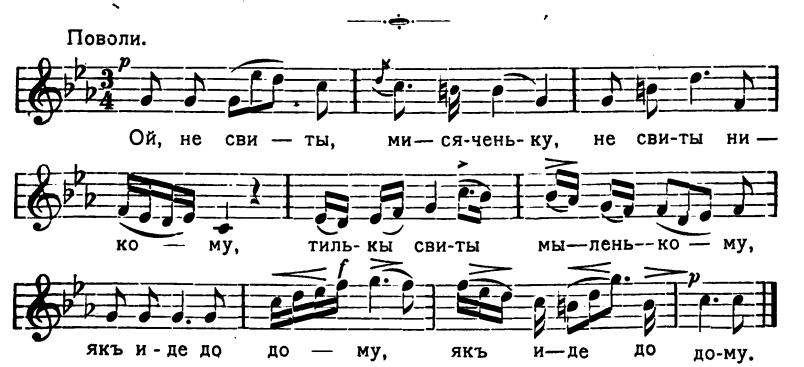

Digitized by Google

1. Ой, не свиты, мисяченьку,
Не свиты никому,
Тилькы свиты мыленькому,
Якъ иде до дому. (2)

2. Свиты йому ранесенько,
Та й разганяй хмары,
А якъ же винъ иншу мае,
То й зайды за хмары. (2)

3. Свитывъ мисяць, свитывъ мисяць,
Та й зайшовъ за тини,
А я бидна гирко плачу: —
Зрадывъ мылый мени. (2)

4. Або жъ мене вирно любы,
Або-жъ на викъ лышы, —
Або-жъ мои чорни бровы
На папери спышы. (2)

5. Пысавъ же я чотыри дни
И чотыри ночи,
Та не можу испысаты
Твои кари очи; (2)

6. Пысавъ же ты на папери,
Пышы на кытайци,
Якъ не змалюешъ ты зъ вечора,
То я умру вранци. (2)

Digitized by Google

88. Горе мени на чужыни....

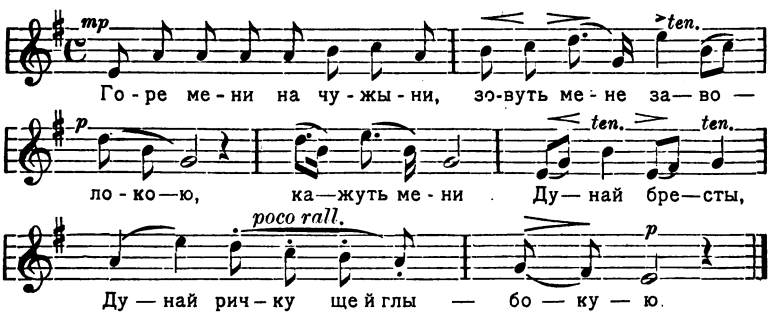

1. Горе мени на чужыни,
Зовуть мене заволокою
Кажуть мени Дунай бресты,
Дунай ричку ще й глыбокую.

2. А чы мени брысты-плысты,
А чы мени утопытыся,
Бидна жъ моя головонько, —
Ни до кого прыхылытыся.

3. Ой, я жъ тую Дунай-ричку
Очеретомъ перетыкаю,
Такы жъ свою родыноньку.
Та до себе переклыкаю.

4. Есть у мене родыноньку,
Тамъ жывуть тры дивчыноньки:
Чорнявая та билявая,
Ще й рудая та негарная.

Digitized by Google

5. Чорнявую зъ души люблю,
Зъ билявою женыхаюся,
А зъ рудою та й негарною
Пиду завтра попрощаюся.

89. Ой, запывъ козакъ, запывъ....

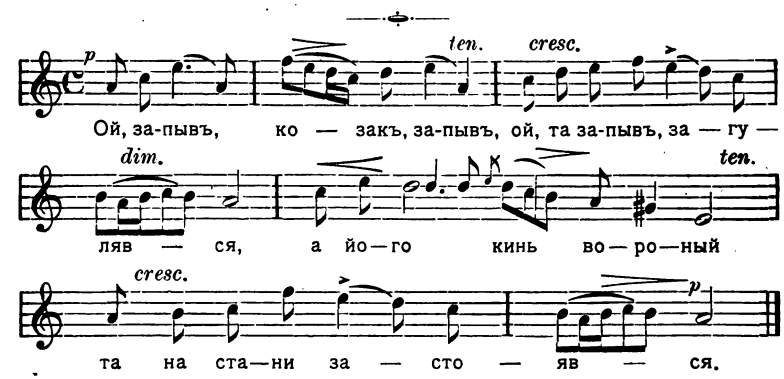

1. Ой, запывъ козакъ, запывъ,
Ой, та запывъ, загулявся,
А його кинь вороный
Та на стани застоявся.

2. „Охъ и коню жъ мій, коню,
„Та ты коню вороненькый,
„Та коню жъ мій вороненькый,
„Товарышу мій вирненькый!

3. „Ой, порадь мене, коню,
„Де мы будемъ ничъ ночуваты,

Digitized by Google

„Де мы будемъ ничъ ночуваты,
„Хто намъ буде постиль слаты?

4. Переночуемъ ничку
У вышневому садочку,
Переночуемъ другу
У темненькому лугу;

5. Переночуемъ другу
У темненькому лугу,
Переночуемъ третю
Въ чыстимъ степу, край дорогы;

6. Переночуемъ третю
Въ чыстимъ степу пры дорози,
Ой, у степу пры дорози,
Та на лютому морози.

7. Ой, на лютимъ морози,
Та пры билій березі,
Та пры билій березі,
Облылы жъ мене сльозы.

8. Ой, та била жъ береза
Усю ничку прошумила,
Усю ничъ прошумила,
Щобъ головка не болила.

Digitized by Google

90. Ой, ходыла дивчына бережкомъ....

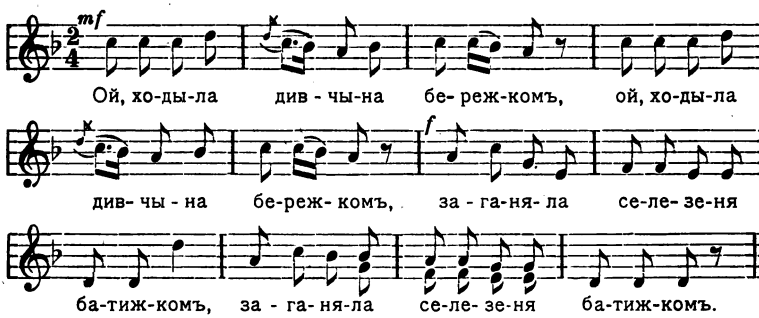

1. Ой, ходыла дивчына бережкомъ, (2)
   Заганяла селезня батижкомъ. (2)
2. Иды, иды, качуре, до дому, (2)
   Продамъ тебе жыдовыни рудому. (2)
3. За тры копы качура продала, (2)
   А за копу дударыка наняла. (2)
4. Заграй мени дударыку на дуду, (2)
   Нехай же я свое горе забуду. (2)
5. Колы бъ тоби горенько да печаль, (2)
   Тобъ ты выйшовъ на вулыцю та й крычавъ; (2)
6. А тожъ тоби горенька немае, (2)
   Ой, хто жъ тоби си кучери звывае? (2)
7. Була въ мене дивчына Уляна, (2)
   Вона жъ мени си кучери звывала; (2)
8. Була въ мене дивчына Орыся, (2)
   Тоди въ мене си кучери вылыся; (2)

Digitized by Google

9. Була въ мене дивчына Варвара, — (2)
Вона жъ мени си кучери порвала; (2)
10. Була въ мене дивчына паскуда, — (2)
Вона жъ мени си кучери поскубла (2)

91. Віють витры, віють буйни....

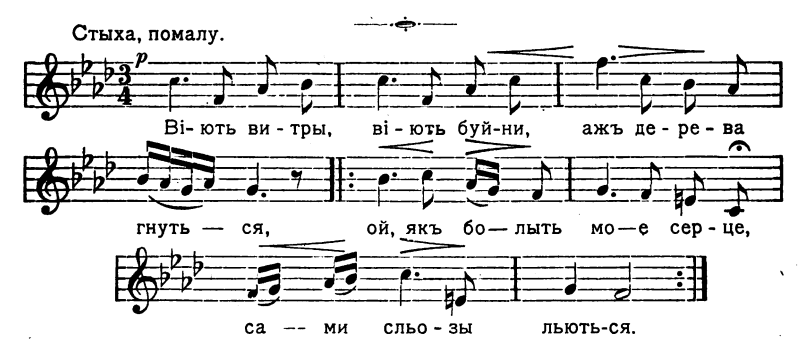

1. Віють витры, віють буйни,
Ажъ дерева гнуться;
Ой, якъ болыть мое серце, } 2
Сами сльозы льються.

2. Трачу лита въ лютимъ гори
И кинця не бачу;
Тилькы тоди й легче стане, } 2
Якъ нышкомъ поплачу.

3. Не поможуть сльозы горю, —
Серцю легче буде;
Хто щаслывымъ бувъ часочокъ, } 2
Повикъ не забуде.

Digitized by Google

4. Есть же люде, що и моій
Завыдують доли:
Чы щаслыва жъ та былынка, } 2
Що росте у поли?

5. Що на поли, що на пискахъ,
Безъ росы на сонци?
Тяжко жыты безъ мылого } 2
На чужій сторонци.

6. Безъ мылого доли нема,
Стане свитъ тюрьмою:
Безъ мылого щастя нема, } 2
Нема и покою.

7. Де ты, мылый, чорнобрывый,
Де ты? обизвыся!
Якъ безъ тебе я горюю, } 2
Прыйды, подывыся!

8. Полетила бъ я до тебе,
Та крылець не маю,
Щобъ побачывъ, якъ безъ тебе } 2
Зъ горя помираю.

9. До кого жъ я прыгорнуся
И хто прыголубыть,
Колы теперъ нема того, } 2
Якый мене любыть?

Digitized by Google

92. Чы я въ лузи не калына була....

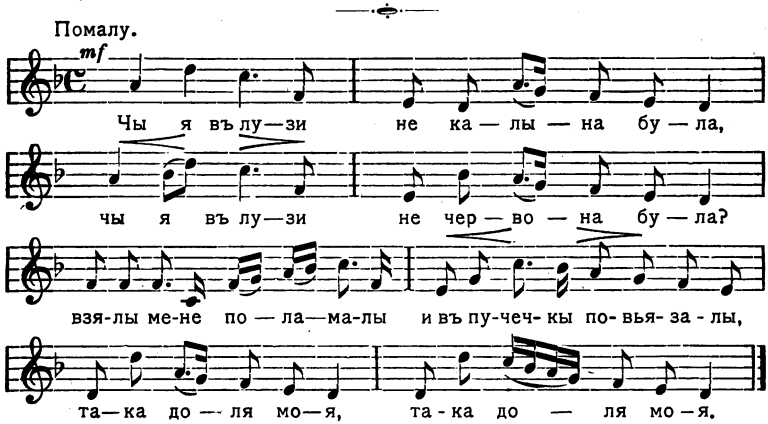

1. Чы я въ лузи не калына була?
Чы я въ лузи не червона була?
Взялы жъ мене поламалы
И въ пучечкы повьязалы —
Така доля моя! (2)

2. Чы я въ поли не травыця була?
Чы я въ поли не зелена росла?
Взялы жъ мене покосылы
И на сино посушылы —
Така доля моя! (2)

3. Чы я въ поли не пшеныця була?
Чы я въ поли не зерныста була?
Взялы жъ мене тай пожалы
И въ снопыкы повьязалы —
Така доля моя! (2)

Digitized by Google

4. Чы я въ батька не дытына була?
Чы я въ батька не кохана була?
Взялы жъ мене замижъ д'далы
И свитъ мени завьязалы —
Така доля моя! (2)

5. Чы не було риченькы утопытыся?
Чы не було кращого полюбытыся?
Булы ричкы — повсыхалы,
Булы кращи — повмиралы, —
Така доля моя! (2)

93. А вже весна, а вже красна....

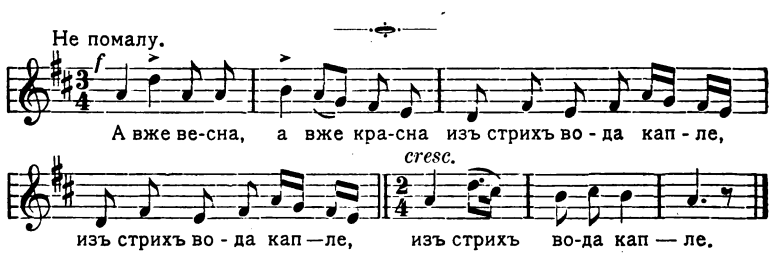

1. А вже весна, а вже красна,
Изъ стрихъ вода капле. (3)

2. Молодому козакови
Мандривочка пахне. (3)

3. Помандрувавъ козаченько
У чыстее поле, — (3)

4. За пымъ иде дивчынонька,
„Верныся, соколе!“ (3)

Digitized by Google

5. Помандрувавъ козаченько
Зъ Лубень до Прылукы, — (3)
6. Ой, плакала дивчынонька,
Здіймаючы руки! (3)

94. Добрывечиръ, дивчыно, куды йдешъ?...

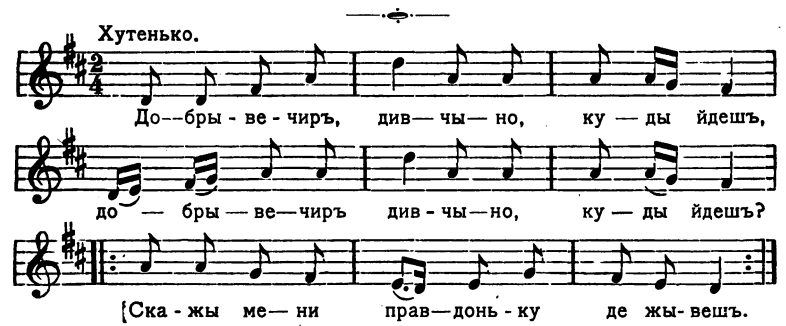

1. Добрывечиръ, дивчыно, куды йдешъ? (2)
Скажы мени правдоньку, де жывешъ? (2)
2. Ой, тамъ моя хаточка край воды, (2)
Зъ премудрого дерева лободы. (2)
3. А ще къ тому синечкы прыплету (2)
Зъ высокого дерева осоту. (2)
4. Ой, дивчыно, дивчыно, видчины, (2)
Сама соби крывдонькы не вчыны. (2)
5. Ой, не хочу, козаченьку, видчынять, (2)
Бо ты будешъ ниченьку ночувать. (2)
6. Ой, не буду, дивчыно, не буду, (2)
Пожартую трошечкы та й пиду. (2)

Digitized by Google

95. Ой, выйду я на шпылечокъ....

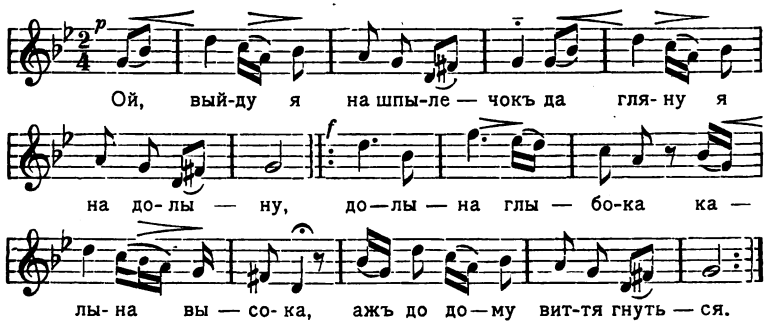

1. Ой, выйду я на шпылечокъ
Да гляну я на долыну:
Долына глыбока, калына высока, } 2
Ажъ до-долу виття гнуться.

2. Пидъ тіею калыною
Стоить козакъ зъ дивчыною;
Дивчынонька плаче, сльозамы рыдае, } 2
Свою долю проклынае:

3. Колы бъ же я да все знала,
Я бъ зъ тобою не стояла!...
Гуляла бъ у батька, гуляла бъ до вику } 2
Дивчыною молодою!

4. Ой, выйду я на шпылечокъ,
Да гляну я на свиточокъ:
Ой, свите мій ясный, свите мій прекрасный, } 2
Якый мій таланъ нещасный!

Digitized by Google

5. Охъ и жалю, ты, мій жалю
Охъ и жалю не помалу!
Упустыла долю, упустыла щастя, } 2
Да уже й не піймаю!...

96. Ой, поплывы, вутко....

Поважно, зъ смуткомъ.

Ой, по- плы- вы, вут — ко, про-ты во - ды пруд-ко,

та на-ка-жы мо- ій нень - ци, що я у — мру хут-ко.

1. Ой, поплывы, вутко,
Проты воды прудко, —
Та накажы матусеньци,
Що я умру хутко.
2. Вутонькы немае,
Матинкы не буде:
Десь на мене молодую
На викы забуде
3. Ой, полеты, галко,
Де мій ридный батько, —
Нехай мене одвидае,
Колы йому жалко.
4. Галочкы немае,
Й батенька не буде;
Десь на мене молодую
На викы забуде!
5. Ой, полеты, орле,
Де братичокъ оре,
Та й накажы йому, орле,
Яке мени горе!
6. И орла немае,
Братика не буде:
Десь на мене молодую
На викы забуде!
7. Ой, летить, сыныци,
Де ридни сестрыци:
Нехай мене одвидають
Мои жалибныци.

Digitized by Google

8. И сыныць немае,
И сестрыць не буде:
Десь на мене молодую
Навикы забудуть!
9. Ой, полеты, орле,
На Динъ рыбы исты,
Та й прынесы мени, орле,
Одъ родоньку висты!
10. И орла немае,
Вистонькы не буде:
Десь на мене молодую
На викы забудуть!...

97. Ой, выдыть Богъ, выдыть Творець....

Трохы не помалу.

Ой, вы — дыть Богъ, вы-дыть Тво — рець, що мыръ
по — гы — ба - е; Ар - хан — го — ла Га-вры — и — ла
въ На-за-ретъ по — сы — ла — е воз — ве — сты — ты въ На-за —
ре — ти, ста — ло сло — во у вер — те — пи трі — е,
трі — е, трі - е ца — ри не — суть Хры - сту да-ры.

1. Ой, выдыть Богъ, выдыть Творець,
Що мыръ погыбае;
Архангола Гаврыила
Въ Назаретъ посылае

Digitized by Google

Возвистыты въ Назарети —
Стало слово у вертепи:
Тріе, тріе, тріе цари
Несуть Хрысту дары:

2. Лыванъ, злото и кадыло
Йому прынесоша,
А вошедшы у храмыну
На колина впадоша.
Иродъ вельмы засмутывся,
Що Хрыстосъ-Царь народывся.
Пишовъ Иродъ ажъ до аду
Къ люцыперу на пораду.

3. А видъ аду повертае —
Плаче Иродъ и рыдае.
Иродъ плаче и рыдае,
Свои слугы розсылае,
Слугы свои розсылае,
Хрыста вбыты шукае;
Слугы прыказъ выповняють,
Малыхъ дитей убывають.

4. Десять тысячъ и чотыри
Малыхъ дитей выгубылы.
Плаче маты ще й рыдае:
— Иродъ диты убывае.
„Не плачъ, маты, й не рыдай,
Слизъ своихъ не пролывай“. —
— Якъ же мени не тужыты —
Побывъ Иродъ мои диты! —

5. Иродъ диты убывае
И объ каминь розбывае,
Гострымъ мечемъ розсикае,
Кровъ невынну розлывае,

Digitized by Google

Кровъ невынну розлывае,
Винъ Хрыста вбыты шукае;
А мы цього не смутимся,
Рожеству його вклонимся,
Мы Рожеству поклонимся,
Хрысту-Богу помолимся.

98. Ходывъ-походывъ мисяць по неби....

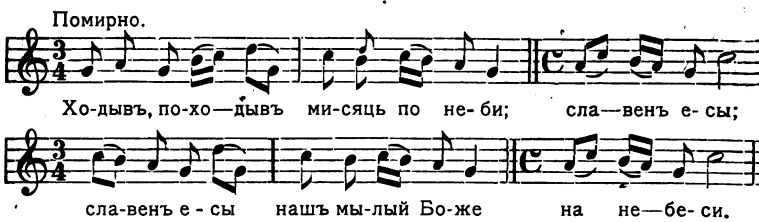

1. Ходывъ-походывъ мисяць по неби,
Славенъ есы!
Славенъ есы, нашъ мылый Боже,
На небесы!

2. Клыче-поклыче зорю съ собою,
Славенъ есы!
Славенъ есы, нашъ мылый Боже,
На небесы!

3. Ой, ходимъ, зоре, де Господь жыве,
Славенъ есы! (и дали)

4. Що Господь жыве въ пана хазяина,
Славенъ.... (и дали)

5. Въ пана хазяина тры брамы стоить,
Славенъ.... (и дали)

Digitized by Google

6. Тры брамы стоить, тры свичи горыть,
Славенъ.... (и дали)
7. Тры свичи горыть, тры святи сыдять,
Славенъ....
8. Якъ заспорывся Господь изъ Петромъ,
Славенъ....
9. Що Господь каже, що неба бильше,
Славенъ....
10. А Петро каже, що земли бильше,
Славенъ....
11. Тымъ земли бильше, що могыламы,
Славенъ....
12. Що могыламы, та й долынамы,
Славенъ....

99. Добрывечиръ тоби, пане господарю....

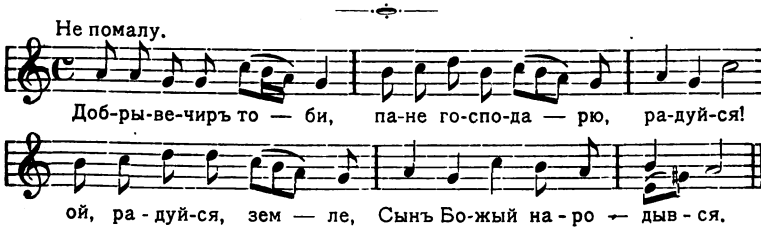

1. Добрывечиръ тоби, пане господарю,
Радуйся!
Ой, радуйся, земле: Сынъ Божый народывся.
2. Застылайте столы та все кылымамы,
Радуйся!... (и дали)
3. Та кладить калачи зъ ярои пшеныци,
Радуйся!... (и дали)

Digitized by Google

4. Та буде до тебе тры празныкы въ гости,
Радуйся!... (и дали)
5. Ой, первый же празныкъ: святее Рожество,
Радуйся!... (и дали)
6. А другый же празныкъ: святее Васыля,
Радуйся!...
7. А третій же празныкъ: святе Водохреща,
Радуйся!...

100. Чы дома, дома бидная вдова....

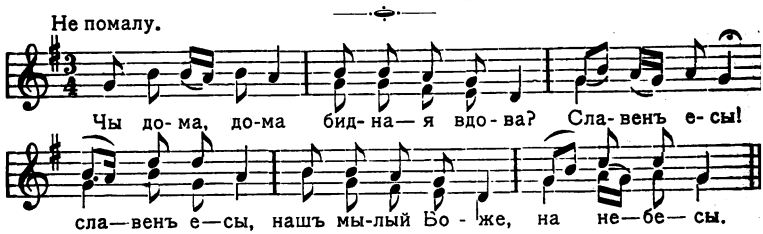

1. Чы дома, дома бидная вдова?
Славенъ есы!
Славенъ есы, нашъ мылый Боже, на небесы!
2. Немае жъ дома, пишла до Бога,
Славенъ.... (и дали)
3. Що вона діе, золото віе;
Славенъ есы.... (и дали)
4. Що одвіечкы на сыриточкы;
Славенъ есы.... (и дали)
5. Четверыкъ вивса, зверху ковбаса;
Славенъ есы.... (и дали)
6. А мишокъ гречкы на вареничкы.
Славенъ есы.... (и дали).

Digitized by Google

101. Ой, сивъ Хрыстосъ та вечеряты....

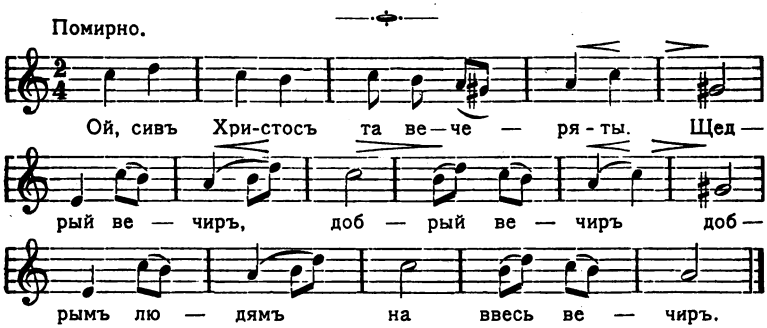

1. Ой, сивъ Хрыстосъ та вечеряты.
   Щедрый, вечиръ, добрый вечиръ,
   Добрымъ людямъ на ввесь вечиръ!
2. Прыйшла до його та Божая Маты,
   Щедрый вечиръ.... (и дали)
3. Оддай, сыну, райскіи ключи, —
   Щедрый вечиръ.... (и дали)
4. Одимкнуты рай и пекло,
   Щедрый вечиръ.... (и дали)
5. Выпустыты гришніи души;
   Щедрый вечиръ.... (и дали)
6. Тилькы не выпустыть одніеи души:
   Щедрый вечиръ.... (и дали)
7. Що отця й матиръ та налаяла, —
   Щедрый вечиръ.... (и дали)
8. Не налаяла, а подумала.
   Щедрый вечиръ.... (и дали)

Digitized by Google

Оглавъ.

		Стр.
1.	Та нема гиршъ никому	3
2.	Ой, сяду я край виконечка прясты	4
3.	Ой, вербо, вербо кучерява	5
4.	Ой, по гори, по гори	7
5.	Ой, зачула моя доля	9
6.	Ой, на гори васылечкы сходять	10
7.	Ой, ходывъ чумакъ	13
8.	Гей, гей! А хто лыха не знае	15
9.	Гулявъ чумакъ на рыночку	16
10.	Ой, у поли крыныченька	18
11.	Ой, зійды, зійды ты, зиронько	20
12.	Нихто жъ не выненъ, тилькы я	21
13.	Охъ, и закувала сыва зозуленька	22
14.	Ой, изь-за горы та буйный витеръ віе	23
15.	Ой, наступыла та чорна хмара	24
16.	Ой, та спывся козакъ, спывся	26
17.	Та нема въ свити гиршъ никому	28
18.	Та забилилы снигы, забилилы били	30
19.	Ой, пущу я коныченька въ саду	32
20.	Та не журь мене, моя маты	33
21.	Ой, у лузи та и пры березі	35
22.	Гей, не дывуйте, добрыи люде	37
23.	Ой, пъе Байда медъ горилочку	39
24.	Гей, по сыньому морю хвыля грае	41
25.	Ой, и пъе козакъ, пъе	42
26.	Тыхо, тыхо Дунай воду несе	43
27.	Сыдыть дидъ на печи, на печи	44
28.	Кому воля, а кому неволя	45
29.	Охъ и горе тій чайци	46
30.	За тучами, за хмарами	47
31.	Ой, не знавъ козакъ	48
32.	Ой, пиду я лугомъ, лугомъ долыною	50

Digitized by Google

Стр.
33. Ой, гыля, гыля, гусонькы на ставъ 51
34. Коло млына, коло броду 52
35. Ой, мала я два садочкы 53
36. Гей гукъ, маты, гукъ 55
37. Розлылыся крути бережечкы 56
38. Та щука рыба въ мори 58
39. Охъ, и не стелыся, хрещатый барвинку 59
40. Ой, любывъ та кохавъ 61
41. Чы се жъ тая крыныченька 62
42. Ой, Морозе, та Морозенку 64
43. Ой, гаю мій, гаю 65
44. Ой, бре море, бре 66
45. Ой, на гори та женци жнуть 67
46. Ой, тамъ за Дунаемъ 69
47. Часъ до дому, часъ 70
48. Ой, зійды, зійды, ясенъ мисяцю 71
49. Да жыла соби да удивонька 72
50. Ой, що жъ бо то та й за воронъ 74
51. Ой, не пугай, пугаченьку 75
52. Гоминъ, гоминъ по диброви 76
53. Ой, не шумы, луже 77
54. Ой, ишовъ я вулыцею разъ, разъ 79
55. Колы бъ мени, Господы, недили циждаты . . . 80
56. Чы ты, мылый, пыломъ прыпавъ 82
57. Лугомъ иду, коня веду 84
58. Дощыкъ, дощыкъ капае дрибненько 86
59. Ой, учора оравъ и сьогодня оравъ 87
60. Побратався сокилъ 88
61. Ой, у поли былынонька колыхаеться 89
62. У поли корчомка 90
63. Набиралы некрутыкивъ 92
64. Маріе, Маріе, та чого ходышъ-нудышъ 93
65. По той бикъ гора, по сей бикъ гора 95
66. Ой, у поли тры дорижкы ризно 96
67. Стоить явиръ надъ водою 97
68. Ой, у поли озерце 99
69. Дивка въ синяхъ стояла 101
70. Тече ричка невелычка 102
71. Ой, не спыться й не лежыться 103

Digitized by Google

Стр.
72. Засвысталы козаченькы 104
73. Налетилы сири гусы на ставъ жыруваты 106
74. Ой, чумаче, чумаче 107
75. Плыве човенъ воды повенъ 109
76. Та туманъ яромъ, та туманъ яромъ 110
77. У недилю рано 112
78. Ой, зъ-за горы, горы 114
79. Ой, одбыла видъ берега 115
80. Хата моя рубленая 116
81. Зажурылася та бидна удивонька 117
82. Сонце нызенько 118
83. Скажы мени правду 119
84. Повій, витре, на Вкраину 120
85. Гей, чого хлопци, славни молодци 122
86. Не хылыся, сосно 123
87. Ой, не свиты, мисяченьку 123
88. Горе мени на чужыни 125
89. Ой, запывъ козакъ, запывъ 126
90. Ой, ходыла дивчына бережкомъ 128
91. Віють витры, віють буйни 129
92. Чы я въ лузи не калына була 131
93. А вже весна, а вже красна 132
94. Добрывечиръ, дивчыно, куды йдешъ 133
95. Ой, выйду я на шпылечокъ 134
96. Ой, поплывы, вутко 135
97. Ой, выдыть Богъ, выдыть Творець 136
98. Ходывъ-походывъ мисяць по неби 138
99. Добрывечиръ тоби, пане господарю 139
100. Чы дома, дома бидная вдова 140
101. Ой, сивъ Хрыстосъ та вечеряты 141

Digitized by Google

Digitized by Google

Digitized by Google

M1764
.K45
1905

DO NOT REMOVE
SLIP FROM POCKET

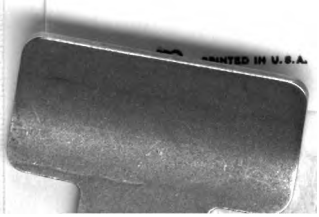

Digitized by Google

Digitized by Google